



TARIFAS



2023

Melilla



correos.es

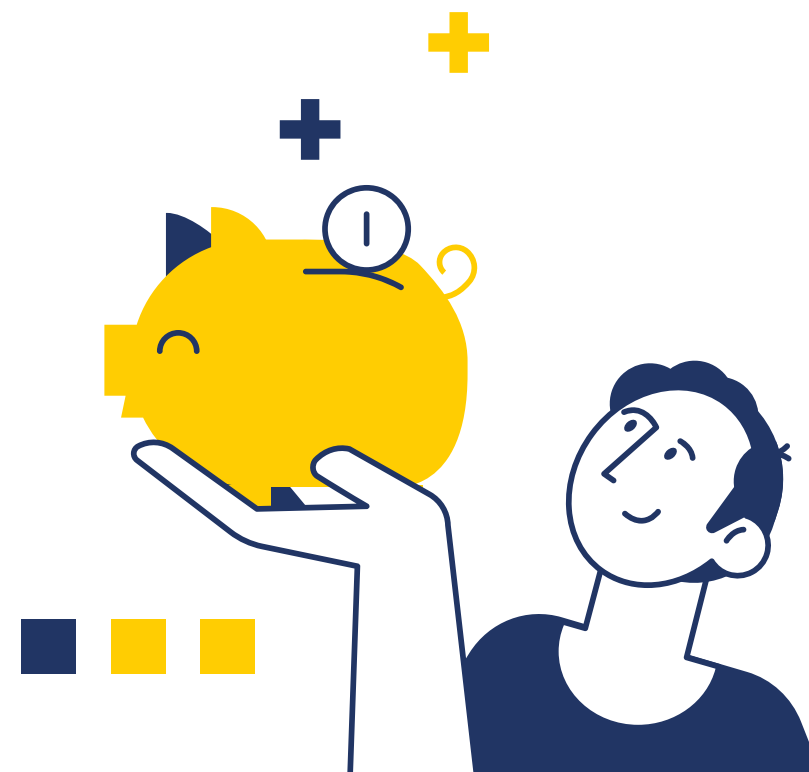

01. SERVICIOS DE COMUNICACIÓN 04

SERVICIOS POSTALES - NACIONAL	05
Cartas y tarjetas postales	05
Prefranqueados	05
Cartas certificadas	05
Tarifa Plana de Cartas Certificadas	05
SERVICIOS POSTALES - INTERNACIONAL	06
Cartas y tarjetas postales	06
Prefranqueados	06
Cartas Certificadas	06
OTROS SERVICIOS POSTALES	07
Cecograma	07
SERVICIOS TELEGRÁFICOS	07
Burofax - Nacional	07
Fax - Nacional	07
Otros servicios telegráficos	07

02. SERVICIOS DE PAQUETERÍA 08

PAQUETERÍA NACIONAL	09
Paq Premium	09
Paq Estándar	10
Paq Ligero	12
Paquete Azul	12
Bolsas Prepagadas	12
Tarifa Plana de Paquetería en Oficinas	13
PAQUETERÍA INTERNACIONAL	14
Paq Premium Internacional	14
Paq Standard Internacional	15
Paquete Internacional Económico	16
Paq Light Internacional	18
Tarifa Plana de Paquetería en Oficinas	19

03. SERVICIOS DIGITALES 20

SOLUCIONES ECOMMERCE	21
Planes Crear Tienda Online	21
Planes Vender en Marketplaces	21
Planes Crear Web	21
CORREO DIGITAL	22
Carta digital	22
Tarjeta postal	22
SERVICIOS DIGITALES	22
ORVE: Servicio de registro electrónico en oficinas	22
Servicio de recogida de firmas	22

04. SERVICIOS DE MARKETING, LIBROS Y PUBLICACIONES PERIÓDICAS 23

ENVÍOS DE PUBLICIDAD Y MARKETING	24
Publicorreo Óptimo	24
Publicorreo Premium	25
Publibuzón	26
Publicorreo Internacional	26
LIBROS	27
Nacional	27
Internacional	27
PUBLICACIONES PERIÓDICAS	28
Nacional	28
Internacional	28



05. SERVICIOS COMPLEMENTARIOS..... 29

VALORES AÑADIDOS.....	30
Servicios postales.....	30
Servicios telegráficos.....	30
Paquetería.....	31
Marketing.....	31
SERVICIOS ADICIONALES.....	32
Nacional.....	32
Internacional.....	32
GESTIONES ADUANERAS.....	33
Nacional.....	33
Internacional.....	33

07. SERVICIOS PRESTADOS EN OFICINAS..... 34

TAQUILLAS INTELIGENTES Y SERVICIOS DE ENTREGA.....	35
Apartados postales.....	35
Apartados Franqueo en Destino y CCRI.....	35
Correspondencia comercial de respuesta internacional (CCRI).....	35
Buzón de Vacaciones.....	35
Reenvío Postal.....	36
SERVICIOS AL CIUDADANO.....	36
Correos Pay.....	36
Servicios DGT.....	36
OTROS SERVICIOS.....	37
Embalajes.....	37
Embalajes paquetizados.....	37

06. FILATELIA..... 38

FILATELIA.....	39
Libros, carpetas, grabados.....	39
Pruebas de artista.....	41
Sobres primer día de circulación (sin sellos).....	42
Tarjetas prefranqueadas.....	42
Filatelia y numismática.....	42
Servicio de matasellado.....	43
Matasellos conmemorativos.....	43
Oficinas temporales.....	44
Gastos de envíos nacionales e internacionales.....	44
TU SELLO PERSONALIZADO.....	45
Nacional.....	45
Internacional.....	45



01. Servicios de comunicación

Servicios postales - Nacional

Servicios postales - Internacional

Otros servicios postales

Servicios telegráficos



SERVICIOS POSTALES - NACIONAL	TARIFA	IPSI	PVP
-------------------------------	--------	------	-----

CARTAS Y TARJETAS POSTALES

Hasta 20 g normalizadas	0,78	0,00	0,78
Más de 20 hasta 50 g (Incluye hasta 20 g sin normalizar)	0,88	0,00	0,88
Más de 50 g hasta 100 g	1,40	0,00	1,40
Más de 100 g hasta 500 g	2,81	0,00	2,81
Más de 500 g hasta 1.000 g	5,77	0,00	5,77
Más de 1.000 g hasta 2.000 g	6,24	0,00	6,24

PREFRANQUEADOS

Sobre prefranqueado americano	1,00	0,10	1,10
Sobre prefranqueado cuadrado	1,00	0,10	1,10
Sobre prefranqueado DIN A5	1,68	0,17	1,85
Sobre prefranqueado americano con ventana	1,00	0,10	1,10
Sobre prefranqueado americano humectable	1,05	0,10	1,15
Sobre prefranqueado americano con ventana izda	1,05	0,10	1,15
Sobre prefranqueado americano con ventana 10x40	1,05	0,10	1,15
Sobre prefranqueado americano con ventana dcha tarifa A2	1,14	0,11	1,25
Sobre prefranqueado DIN A5 tarifa A2	1,14	0,11	1,25

SERVICIOS POSTALES - NACIONAL	TARIFA	IPSI	PVP
-------------------------------	--------	------	-----

CARTAS CERTIFICADAS

Hasta 20 g normalizadas	4,68	0,00	4,68
Más de 20 hasta 50 g (Incluye hasta 20 g sin normalizar)	4,78	0,00	4,78
Más de 50 g hasta 100 g	5,30	0,00	5,30
Más de 100 g hasta 500 g	6,71	0,00	6,71
Más de 500 g hasta 1.000 g	9,67	0,00	9,67
Más de 1.000 g hasta 2.000 g	10,14	0,00	10,14

Valores Añadidos: Valor Declarado, Reembolso y Prueba de Entrega Electrónica

Consulte servicios complementarios

TARIFA PLANA DE CARTAS CERTIFICADAS

Carta Certificada Estándar	4,55	0,00	4,55
Carta Certificada Premium	6,00	0,00	6,00
Carta Certificada Premium Prefranqueada	5,55	0,55	6,10



SERVICIOS POSTALES - INTERNACIONAL	TARIFA	IPSI	PVP
------------------------------------	--------	------	-----

CARTAS Y TARJETAS POSTALES

Zona 1: Europa incluido Groenlandia (excluido Albania, Armenia, Bosnia, Chipre, Georgia, Malta, Moldavia y Rusia)

Hasta 20 g normalizadas	1,65	0,00	1,65
Más de 20 hasta 50 g (Incluye hasta 20 g sin normalizar)	1,95	0,00	1,95
Más de 50 g hasta 100 g	2,75	0,00	2,75
Más de 100 g hasta 500 g	6,90	0,00	6,90
Más de 500 g hasta 1.000 g	13,30	0,00	13,30
Más de 1.000 g hasta 2.000 g	21,20	0,00	21,20

Zona 2: Resto de países no incluidos en Zona 1 y Zona 3

Hasta 20 g normalizadas	1,75	0,00	1,75
Más de 20 hasta 50 g (Incluye hasta 20 g sin normalizar)	2,25	0,00	2,25
Más de 50 g hasta 100 g	3,75	0,00	3,75
Más de 100 g hasta 500 g	10,55	0,00	10,55
Más de 500 g hasta 1.000 g	21,65	0,00	21,65
Más de 1.000 g hasta 2.000 g	37,70	0,00	37,70

Zona 3: Australia, Canadá, EEUU, Japón, Nueva Zelanda y Rusia

Hasta 20 g normalizadas	2,10	0,00	2,10
Más de 20 hasta 50 g (Incluye hasta 20 g sin normalizar)	2,60	0,00	2,60
Más de 50 g hasta 100 g	4,20	0,00	4,20
Más de 100 g hasta 500 g	10,55	0,00	10,55
Más de 500 g hasta 1.000 g	21,65	0,00	21,65
Más de 1.000 g hasta 2.000 g	37,70	0,00	37,70

PREFRANQUEADOS

Sobre prefranqueado americano tarifa B	1,86	0,19	2,05
Sobre prefranqueado americano tarifa C	1,95	0,20	2,15

SERVICIOS POSTALES - INTERNACIONAL	TARIFA	IPSI	PVP
------------------------------------	--------	------	-----

CARTAS CERTIFICADAS

Zona 1: Europa incluido Groenlandia (excluido Albania, Armenia, Bosnia, Chipre, Georgia, Malta, Moldavia y Rusia)

Hasta 20 g normalizadas	6,45	0,00	6,45
Más de 20 hasta 50 g (Incluye hasta 20 g sin normalizar)	6,75	0,00	6,75
Más de 50 g hasta 100 g	7,55	0,00	7,55
Más de 100 g hasta 500 g	11,70	0,00	11,70
Más de 500 g hasta 1.000 g	18,10	0,00	18,10
Más de 1.000 g hasta 2.000 g	26,00	0,00	26,00

Zona 2: Resto de países no incluidos en Zona 1 y Zona 3

Hasta 20 g normalizadas	6,55	0,00	6,55
Más de 20 hasta 50 g (Incluye hasta 20 g sin normalizar)	7,05	0,00	7,05
Más de 50 g hasta 100 g	8,55	0,00	8,55
Más de 100 g hasta 500 g	15,35	0,00	15,35
Más de 500 g hasta 1.000 g	26,45	0,00	26,45
Más de 1.000 g hasta 2.000 g	42,50	0,00	42,50

Zona 3: Australia, Canadá, EEUU, Japón, Nueva Zelanda y Rusia

Hasta 20 g normalizadas	6,90	0,00	6,90
Más de 20 hasta 50 g (Incluye hasta 20 g sin normalizar)	7,40	0,00	7,40
Más de 50 g hasta 100 g	9,00	0,00	9,00
Más de 100 g hasta 500 g	15,35	0,00	15,35
Más de 500 g hasta 1.000 g	26,45	0,00	26,45
Más de 1.000 g hasta 2.000 g	42,50	0,00	42,50

Valores Añadidos: Valor Declarado Internacional, Aviso de Recibo Internacional y Reembolso Internacional

Consulte servicios complementarios

OTROS SERVICIOS POSTALES	TARIFA	IPSI	PVP
--------------------------	--------	------	-----

CECOGRAMA

Circulan exentos de franqueo y de todo derecho tanto en el ámbito nacional como en el internacional

SERVICIOS TELEGRÁFICOS

BUROFAX - NACIONAL

Aplicable en España y en las relaciones con Andorra

Burofax Premium: Entre oficinas de Correos y Telégrafos, con entrega urgente en el domicilio del destinatario

Importe fijo por burofax (incluida primera página)	9,90	0,79	10,69
Importe fijo por cada página adicional	0,90	0,07	0,97

Burofax Premium Plus: Incluye custodia de 60 meses, PEE y Copia Certificada

Importe fijo por burofax (incluida primera página)	28,43	2,27	30,70
Importe fijo por cada página adicional	0,90	0,07	0,97

Burofax Premium Online - Nacional

Importe fijo por burofax (incluye primera página)	6,79	0,54	7,33
Importe fijo por cada página adicional	0,95	0,08	1,03

Valores Añadidos: Certificaciones (imposición, entrega, intento de entrega y copia certificada), Acuse de recibo (PC), Prueba de Entrega Electrónica (servicios telegráficos), Aviso de Servicio Interiores y Custodia Burofax 10 años

Consulte servicios complementarios

SERVICIOS TELEGRÁFICOS	TARIFA	IPSI	PVP
------------------------	--------	------	-----

FAX - NACIONAL

Entre oficinas de Correos y Telégrafos y terminales de usuarios telefax

Importe fijo por fax	1,80	0,14	1,94
Importe fijo por cada página	0,90	0,07	0,97

Desde terminales de usuarios telefax autorizados a Correos y Telégrafos, con entrega urgente en el domicilio del destinatario

Importe fijo por burofax	7,10	0,57	7,67
Importe fijo por cada página	0,90	0,07	0,97

OTROS SERVICIOS TELEGRÁFICOS	Contrato 
------------------------------	--

Gestión de la facturación de comunicaciones internacionales del servicio radiomarítimo a los armadores españoles

Comisión por los servicios prestados

Se cobrará sobre la cantidad facturada el siguiente porcentaje, con un importe mínimo de 21,60€ (IPSI incl.)

20%

Cuota anual armador

Anual desde enero. Para los armadores que se den de alta en fechas posteriores, se cobrará la parte proporcional

250,00	20,00	270,00
--------	-------	--------

Servicio alta equipos

Por cada equipo, en el momento del alta

100,00	8,00	108,00
--------	------	--------

Servicio desbloqueo equipos

Por cada equipo, en el momento del desbloqueo

50,00	4,00	54,00
-------	------	-------

Emisión de Certificado de estar al corriente de pago

En el momento en que se emita

25,00	2,00	27,00
-------	------	-------

02. Servicios de paquetería

Paquetería - Nacional

Paquetería - Internacional

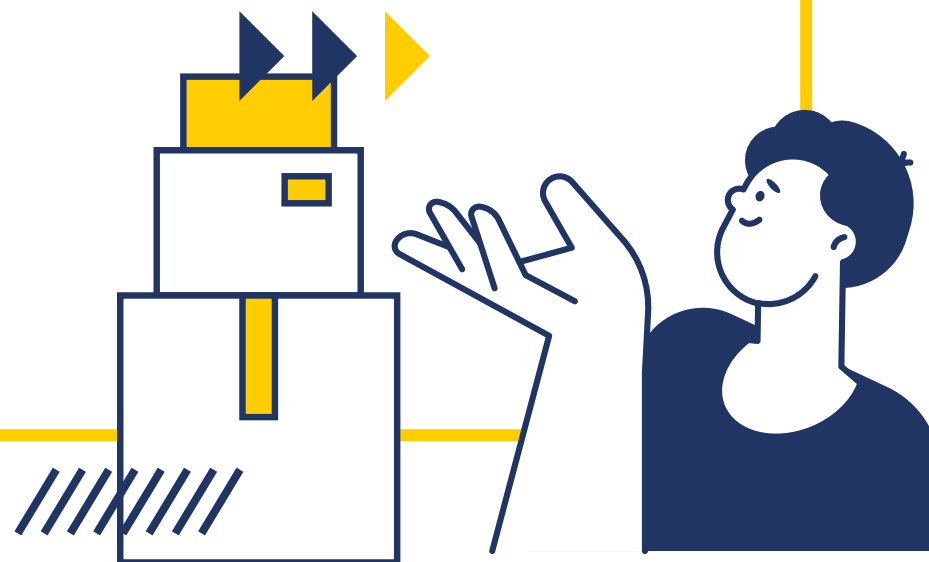

PAQUETERÍA NACIONAL	TARIFA	IPSI	PVP
---------------------	--------	------	-----

PAQ PREMIUM

Entrega a domicilio y oficina

Zona 1: Envíos con origen y destino dentro de la misma provincia

Hasta 1 kg	11,82	0,47	12,29
Más de 1 hasta 5 kg	14,59	0,58	15,17
Más de 5 hasta 10 kg	19,09	0,76	19,85
Más de 10 hasta 15 kg	22,73	0,91	23,64
Más de 15 hasta 20 kg	27,69	1,11	28,80
Más de 20 hasta 25 kg	32,77	1,31	34,08
Más de 25 hasta 30 kg	37,73	1,51	39,24
Kg adicional	1,07	0,04	1,11

Zona 4: Envíos a Península, Baleares, Ceuta o Andorra

Hasta 1 kg	13,18	0,00	13,18
Más de 1 hasta 5 kg	18,72	0,00	18,72
Más de 5 hasta 10 kg	29,17	0,00	29,17
Más de 10 hasta 15 kg	39,17	0,00	39,17
Más de 15 hasta 20 kg	49,63	0,00	49,63
Más de 20 hasta 25 kg	60,04	0,00	60,04
Más de 25 hasta 30 kg	70,58	0,00	70,58
Kg adicional	2,19	0,00	2,19

PAQUETERÍA NACIONAL	TARIFA	IPSI	PVP
---------------------	--------	------	-----

PAQ PREMIUM

Entrega a domicilio y oficina

Zona 5: Envíos a Canarias

Hasta 1 kg	23,75	0,00	23,75
Más de 1 hasta 5 kg	33,65	0,00	33,65
Más de 5 hasta 10 kg	42,45	0,00	42,45
Más de 10 hasta 15 kg	55,70	0,00	55,70
Más de 15 hasta 20 kg	76,05	0,00	76,05
Más de 20 hasta 25 kg	97,00	0,00	97,00
Más de 25 hasta 30 kg	118,55	0,00	118,55
Kg adicional	4,40	0,00	4,40

Zona 8: Envíos a Portugal peninsular con origen en Melilla ¹

Hasta 1 kg	15,54	0,00	15,54
Más de 1 hasta 5 kg	24,05	0,00	24,05
Más de 5 hasta 10 kg	33,68	0,00	33,68
Más de 10 hasta 15 kg	45,54	0,00	45,54
Más de 15 hasta 20 kg	57,77	0,00	57,77
Más de 20 hasta 25 kg	70,54	0,00	70,54
Más de 25 hasta 30 kg	82,40	0,00	82,40
Kg adicional	2,60	0,00	2,60

(1) En los envíos con destino Portugal sólo estará disponible la Modalidad de Entrega a Domicilio

PAQUETERÍA NACIONAL	TARIFA	IPSI	PVP
---------------------	--------	------	-----

PAQ PREMIUM

Dimensiones Extras

Si supera el máximo estándar una de las medidas o la suma de las tres (largo+ancho+alto), se aplicará un recargo del 35%. En caso de que lo superen dos o más dimensiones, o una dimensión y la suma de las tres, se aplicará un recargo del 70%

Peso volumétrico

A los envíos se les aplicará el criterio peso/volumen (167 kg/metro³), según la siguiente fórmula: largo x ancho x alto (expresado en centímetros)/6.000

Valores Añadidos

Valor Declarado de Paquetería, Reembolso, Prueba de Entrega Electrónica y Entrega Exclusiva al Destinatario

Consulte servicios complementarios



PAQUETERÍA NACIONAL	TARIFA	IPSI	PVP
---------------------	--------	------	-----

PAQ ESTÁNDAR

Entrega a domicilio y oficina

Zona 1: Envíos con origen y destino dentro de la misma provincia

Hasta 1 kg	10,54	0,42	10,96
Más de 1 hasta 5 kg	13,18	0,53	13,71
Más de 5 hasta 10 kg	17,69	0,71	18,40
Más de 10 hasta 15 kg	21,45	0,86	22,31
Más de 15 hasta 20 kg	25,95	1,04	26,99
Más de 20 hasta 25 kg	30,08	1,20	31,28
Más de 25 hasta 30 kg	34,13	1,37	35,50
Kg adicional	1,03	0,04	1,07

Zona 4: Envíos a Península, Baleares, Ceuta o Andorra

Hasta 1 kg	11,86	0,00	11,86
Más de 1 hasta 5 kg	16,82	0,00	16,82
Más de 5 hasta 10 kg	26,90	0,00	26,90
Más de 10 hasta 15 kg	35,87	0,00	35,87
Más de 15 hasta 20 kg	45,08	0,00	45,08
Más de 20 hasta 25 kg	54,17	0,00	54,17
Más de 25 hasta 30 kg	64,09	0,00	64,09
Kg adicional	1,98	0,00	1,98

PAQUETERÍA NACIONAL	TARIFA	IPSI	PVP
---------------------	--------	------	-----

PAQ ESTÁNDAR

Entrega a domicilio y oficina

Zona 5: Envíos a Canarias

Hasta 1 kg	19,85	0,00	19,85
Más de 1 hasta 5 kg	28,65	0,00	28,65
Más de 5 hasta 10 kg	35,85	0,00	35,85
Más de 10 hasta 15 kg	45,80	0,00	45,80
Más de 15 hasta 20 kg	62,30	0,00	62,30
Más de 20 hasta 25 kg	81,05	0,00	81,05
Más de 25 hasta 30 kg	99,82	0,00	99,82
Kg adicional	3,90	0,00	3,90

Zona 8: Envíos a Portugal peninsular con origen en Melilla ¹

Hasta 1 kg	13,68	0,00	13,68
Más de 1 hasta 5 kg	20,62	0,00	20,62
Más de 5 hasta 10 kg	30,99	0,00	30,99
Más de 10 hasta 15 kg	41,90	0,00	41,90
Más de 15 hasta 20 kg	52,85	0,00	52,85
Más de 20 hasta 25 kg	63,76	0,00	63,76
Más de 25 hasta 30 kg	75,21	0,00	75,21
Kg adicional	2,52	0,00	2,52

(1) En los envíos con destino Portugal sólo estará disponible la Modalidad de Entrega a Domicilio

PAQUETERÍA NACIONAL	TARIFA	IPSI	PVP
---------------------	--------	------	-----

PAQ ESTÁNDAR

Dimensiones Extras

Si supera el máximo estándar una de las medidas o la suma de las tres (largo+ancho+alto), se aplicará un recargo del 35%. En caso de que lo superen dos o más dimensiones, o una dimensión y la suma de las tres, se aplicará un recargo del 70%

Peso volumétrico

A los envíos se les aplicará el criterio peso/volumen (167 kg/metro³), según la siguiente fórmula: largo x ancho x alto (expresado en centímetros)/6.000

Valores Añadidos

Valor Declarado de Paquetería, Reembolso, Prueba de Entrega Electrónica y Entrega Exclusiva al Destinatario

Consulte servicios complementarios



PAQUETERÍA NACIONAL	TARIFA	IPSI	PVP
---------------------	--------	------	-----

PAQ LIGERO

Entrega a domicilio

Zona 1: Envíos con origen y destino dentro de la misma provincia

Hasta 250 g	4,67	0,19	4,86
Más de 250 hasta 500 g	5,83	0,23	6,06
Más de 500 hasta 1.000 g	8,18	0,33	8,51
Más de 1 hasta 2 kg	9,75	0,39	10,14

Zona 4: Envíos a Península, Baleares, Ceuta o Andorra

Hasta 250 g	5,95	0,00	5,95
Más de 250 hasta 500 g	7,93	0,00	7,93
Más de 500 hasta 1.000 g	10,95	0,00	10,95
Más de 1 hasta 2 kg	12,52	0,00	12,52

Zona 5: Envíos a Canarias

Hasta 250 g	11,05	0,00	11,05
Más de 250 hasta 500 g	12,90	0,00	12,90
Más de 500 hasta 1.000 g	14,55	0,00	14,55
Más de 1 hasta 2 kg	17,75	0,00	17,75

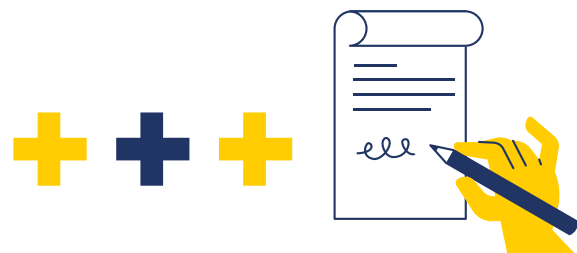

PAQUETERÍA NACIONAL	TARIFA	IPSI	PVP
---------------------	--------	------	-----

PAQUETE AZUL

Entrega a domicilio

Hasta 1 kg	15,00	0,00	15,00
Más de 1 hasta 2 kg	16,85	0,00	16,85
Más de 2 hasta 5 kg	21,25	0,00	21,25
Más de 5 hasta 10 kg	25,30	0,00	25,30
Más de 10 hasta 15 kg	36,85	0,00	36,85
Más de 15 hasta 20 kg	44,35	0,00	44,35
Kg adicional	2,40	0,00	2,40

Peso volumétrico

A los envíos se les aplicará el criterio peso/volumen (167 kg/metro³), según la siguiente fórmula: largo x ancho x alto (expresado en centímetros)/6.000

Valores Añadidos

Valor Declarado, Reembolso y Prueba de entrega Electrónica

Consulte servicios complementarios

BOLSAS PREPAGADAS

Bolsa Prepagada Paq Premium

Hasta 350 gr	8,76	0,88	9,64
Hasta 1 kg	10,95	1,10	12,05

PAQUETERÍA NACIONAL	TARIFA	IPSI	PVP
---------------------	--------	------	-----

TARIFA PLANA DE PAQUETERÍA EN OFICINAS
--

Paq Estándar

Sobre Rígido	12,27	1,23	13,50
Sobre Acolchado	12,27	1,23	13,50
Caja Pequeña	15,14	1,51	16,65
Caja Mediana	16,95	1,70	18,65
Caja Grande	24,55	2,45	27,00

Paq Premium

Sobre Rígido	13,27	1,33	14,60
Sobre Acolchado	13,27	1,33	14,60
Caja Pequeña	16,05	1,60	17,65
Caja Mediana	17,86	1,79	19,65
Caja Grande	25,45	2,55	28,00

Paq Bicicleta ¹

Paq Bicicleta (misma Comunidad Autónoma)	30,55	3,05	33,60
Paq Bicicleta Canarias (para envíos fuera de Melilla)	72,50	7,25	79,75

PAQUETERÍA NACIONAL

TARIFA PLANA DE PAQUETERÍA EN OFICINAS
--

Paq Botella ²

Paq 1 Botella	5,73	0,57	6,30
Paq 2 Botellas	8,36	0,84	9,20
Paq 3 Botellas	11,73	1,17	12,90

Paq Peregrino

Paq Peregrino Pequeño	19,05	1,90	20,95
Paq Peregrino Grande	28,55	2,85	31,40

(1) Esta tarifa no incluye el precio del embalaje de uso obligatorio (Caja bicicleta)
 (2) Esta tarifa no incluye el precio del embalaje de uso obligatorio (Caja 1 Botella, 2 Botellas o 3 Botellas respectivamente)



PAQUETERÍA INTERNACIONAL	TARIFA	IPSI	PVP
--------------------------	--------	------	-----

PAQ PREMIUM INTERNACIONAL

Zona EU 1: Alemania, Austria, Bélgica, Dinamarca, Francia, Gibraltar, Grecia, La Bahía de Guernsey, Irlanda, Italia, Isla de Jersey, Luxemburgo, Mónaco, Noruega, Países Bajos, Portugal, Reino Unido, San Marino, Suecia, Suiza, Ucrania y Vaticano

Hasta 250 g	32,19	0,00	32,19
Más de 250 hasta 500 g	36,49	0,00	36,49
Más de 500 g hasta 1 kg	42,89	0,00	42,89
Más de 1 kg hasta 2 kg	47,15	0,00	47,15
Por kg adicional o fracción	4,26	0,00	4,26

Zona EU 2: Argelia, Bulgaria, Chipre, Croacia, Eslovaquia, Eslovenia, Estonia, Finlandia, Groenlandia, Hungría, Islandia, Islas Feroe, Letonia, Liechtenstein, Lituania, Marruecos, Montenegro, Polonia, República Checa, Rumanía, Rusia, Serbia, Túnez y Turquía

Hasta 250 g	35,00	0,00	35,00
Más de 250 hasta 500 g	39,67	0,00	39,67
Más de 500 g hasta 1 kg	46,65	0,00	46,65
Más de 1 kg hasta 2 kg	52,39	0,00	52,39
Por kg adicional o fracción	5,74	0,00	5,74

Zona AM: Argentina, Brasil, Canadá, Chile, Colombia, Costa Rica, Cuba, Estados Unidos, México, Panamá, Perú, Paraguay, Rep. Dominicana y Uruguay

Hasta 250 g	44,65	0,00	44,65
Más de 250 hasta 500 g	51,00	0,00	51,00
Más de 500 g hasta 1 kg	63,80	0,00	63,80
Más de 1 kg hasta 2 kg	74,80	0,00	74,80
Por kg adicional o fracción	11,00	0,00	11,00

PAQUETERÍA INTERNACIONAL	TARIFA	IPSI	PVP
--------------------------	--------	------	-----

PAQ PREMIUM INTERNACIONAL

Zona AS-OC: Afganistán, Arabia Saudí, Armenia, Australia, Azerbaiyán, Bahréin, Bangladesh, China, Corea del Norte, Corea del Sur, Emiratos Árabes, Filipinas, Georgia, Hong Kong, India, Indonesia, Iraq, Islas Marshall, Israel, Japón, Jordania, Kazajstán, Kirguistán, Kuwait, Líbano, Macao, Malasia, Maldivas, Nueva Zelanda, Omán, Pakistán, Qatar, Singapur, Sri Lanka, Tailandia, Taiwán, Tayikistán, Territorios Palestinos, Uzbekistán, Vietnam y Yemen

Hasta 250 g	50,45	0,00	50,45
Más de 250 hasta 500 g	57,65	0,00	57,65
Más de 500 g hasta 1 kg	72,10	0,00	72,10
Más de 1 kg hasta 2 kg	83,95	0,00	83,95
Por kg adicional o fracción	11,85	0,00	11,85

Zona AF: Angola, Benin, Botswana, Burkina Faso, Burundi, Camerún, Chad, Costa de Marfil, Djibuti, Egipto, Eritrea, Etiopía, Gabón, Ghana, Guinea, Guinea Ecuatorial, Kenia, Lesoto, Liberia, Libia, Madagascar, Malawi, Mali, Mauritania, Mozambique, Namibia, Níger, Nigeria, Rep. Congo, Rep. Dem. Congo, Ruanda, Senegal, Sudáfrica, Sudán, Tanzania, Togo, Uganda, Zambia y Zimbabwe

Hasta 250 g	51,90	0,00	51,90
Más de 250 hasta 500 g	59,35	0,00	59,35
Más de 500 g hasta 1 kg	74,20	0,00	74,20
Más de 1 kg hasta 2 kg	86,15	0,00	86,15
Por kg adicional o fracción	11,95	0,00	11,95

Peso volumétrico

A los envíos se les aplicará el criterio peso/volumen (167 kg/metro³), según la siguiente fórmula: largo x ancho x alto (expresado en centímetros)/6.000

Valores Añadidos (países que lo admitan)

Seguro Opcional

Consulte servicios complementarios

Internacional

PAQUETERÍA INTERNACIONAL	TARIFA	IPSI	PVP
--------------------------	--------	------	-----

PAQ STANDARD INTERNACIONAL

Zona EU 1: Alemania, Austria, Bélgica, Dinamarca, Francia, Gibraltar, Grecia, La Bahía de Guernsey, Irlanda, Italia, Isla de Jersey, Luxemburgo, Mónaco, Noruega, Países Bajos, Portugal, Reino Unido, San Marino, Suecia, Suiza, Ucrania y Vaticano

Hasta 1 kg	26,53	0,00	26,53
Más de 1 kg hasta 2 kg	29,30	0,00	29,30
Más de 2 kg hasta 3 kg	32,07	0,00	32,07
Más de 3 kg hasta 4 kg	34,84	0,00	34,84
Más de 4 kg hasta 5 kg	37,61	0,00	37,61
Por kg adicional o fracción	2,77	0,00	2,77

Zona EU 2: Argelia, Bulgaria, Chipre, Croacia, Eslovaquia, Eslovenia, Estonia, Finlandia, Groenlandia, Hungría, Islandia, Islas Feroe, Letonia, Liechtenstein, Lituania, Marruecos, Montenegro, Polonia, República Checa, Rumanía y Túnez

Hasta 1 kg	27,89	0,00	27,89
Más de 1 kg hasta 2 kg	31,53	0,00	31,53
Más de 2 kg hasta 3 kg	35,17	0,00	35,17
Más de 3 kg hasta 4 kg	38,81	0,00	38,81
Más de 4 kg hasta 5 kg	42,45	0,00	42,45
Por kg adicional o fracción	3,64	0,00	3,64

Zona EU 3: Albania, Bielorrusia, Bosnia-Herzegovina, Macedonia, Malta, Moldavia, Rusia, Serbia y Turquía

Hasta 1kg	27,77	0,00	27,77
Más de 1 kg hasta 2kg	37,89	0,00	37,89
Más de 2 kg hasta 3kg	48,01	0,00	48,01
Más de 3 kg hasta 4kg	58,13	0,00	58,13
Más de 4 kg hasta 5kg	68,25	0,00	68,25
Por kg adicional o fracción	10,12	0,00	10,12

PAQUETERÍA INTERNACIONAL	TARIFA	IPSI	PVP
--------------------------	--------	------	-----

PAQ STANDARD INTERNACIONAL

Zona AM: Argentina, Brasil, Canadá, Chile, Colombia, Costa Rica, Cuba, EEUU, México, Panamá, Paraguay, Perú, Rep. Dominicana y Uruguay

Hasta 1 kg	36,85	0,00	36,85
Más de 1 kg hasta 2 kg	46,40	0,00	46,40
Más de 2 kg hasta 3 kg	55,95	0,00	55,95
Más de 3 kg hasta 4 kg	65,50	0,00	65,50
Más de 4 kg hasta 5 kg	75,05	0,00	75,05
Por kg adicional o fracción	9,55	0,00	9,55

Zona AS-OC 1: Afganistán, Arabia Saudí, Armenia, Azerbaiyán, Bahréin, Bangladesh, China, Corea del Norte, Corea del Sur, Emiratos Árabes, Filipinas, Georgia, Hong Kong, India, Indonesia, Iraq, Islas Marshall, Israel, Japón, Jordania, Kazajstán, Kirguistán, Kuwait, Líbano, Macao, Malasia, Maldivas, Omán, Pakistán, Qatar, Singapur, Sri Lanka, Tailandia, Taiwán, Tayikistán, Territorios Palestinos, Vietnam y Yemen

Hasta 1 kg	43,60	0,00	43,60
Más de 1 kg hasta 2 kg	54,05	0,00	54,05
Más de 2 kg hasta 3 kg	64,50	0,00	64,50
Más de 3 kg hasta 4 kg	74,95	0,00	74,95
Más de 4 kg hasta 5 kg	85,40	0,00	85,40
Por kg adicional o fracción	10,45	0,00	10,45

Zona AS-OC 2: Australia, Nueva Zelanda y Uzbekistán

Hasta 1 kg	43,60	0,00	43,60
Más de 1 kg hasta 2 kg	59,05	0,00	59,05
Más de 2 kg hasta 3 kg	74,50	0,00	74,50
Más de 3 kg hasta 4 kg	89,95	0,00	89,95
Más de 4 kg hasta 5 kg	105,40	0,00	105,40
Por kg adicional o fracción	15,45	0,00	15,45

Internacional

PAQUETERÍA INTERNACIONAL	TARIFA	IPSI	PVP
--------------------------	--------	------	-----

PAQ STANDARD INTERNACIONAL

Zona AF: Angola, Benin, Botswana, Burkina Faso, Burundi, Camerún, Chad, Costa de Marfil, Djibuti, Egipto, Eritrea, Etiopía, Gabón, Ghana, Guinea, Guinea Ecuatorial, Kenia, Lesoto, Liberia, Libia, Madagascar, Malawi, Mali, Mauritania, Mozambique, Namibia, Níger, Nigeria, Rep. Congo, Rep. Dem. Congo, Ruanda, Senegal, Sudáfrica, Sudán, Tanzania, Togo, Uganda, Zambia y Zimbabwe

Hasta 1 kg	47,65	0,00	47,65
Más de 1 kg hasta 2 kg	54,65	0,00	54,65
Más de 2 kg hasta 3 kg	61,65	0,00	61,65
Más de 3 kg hasta 4 kg	68,65	0,00	68,65
Más de 4 kg hasta 5 kg	75,65	0,00	75,65
Por kg adicional o fracción	7,00	0,00	7,00

Peso volumétrico

A los envíos se les aplicará el criterio peso/volumen (167 kg/metro³), según la siguiente fórmula: largo x ancho x alto (expresado en centímetros)/6.000

Valores Añadidos (países que lo admitan)

Seguro Opcional

Consulte servicios complementarios



PAQUETERÍA INTERNACIONAL	TARIFA	IPSI	PVP
--------------------------	--------	------	-----

PAQUETE INTERNACIONAL ECONÓMICO

Zona EU 1: Alemania, Austria, Bélgica, Dinamarca, Francia, Gibraltar, Grecia, La Bahía de Guernsey, Irlanda, Italia, Isla de Jersey, Luxemburgo, Mónaco, Noruega, Países Bajos, Portugal, Reino Unido, San Marino, Suecia, Suiza, Ucrania y Vaticano

Hasta 1 kg	32,05	0,00	32,05
Más de 1 kg hasta 2 kg	35,60	0,00	35,60
Más de 2 kg hasta 3 kg	39,15	0,00	39,15
Más de 3 kg hasta 4 kg	42,70	0,00	42,70
Más de 4 kg hasta 5 kg	46,25	0,00	46,25
Por kg adicional o fracción	3,55	0,00	3,55

Zona EU 2: Argelia, Bulgaria, Chipre, Croacia, Eslovaquia, Eslovenia, Estonia, Finlandia, Groenlandia, Hungría, Islandia, Islas Feroe, Letonia, Liechtenstein, Lituania, Marruecos, Montenegro, Polonia, República Checa, Rumanía y Túnez

Hasta 1 kg	29,25	0,00	29,25
Más de 1 kg hasta 2 kg	33,00	0,00	33,00
Más de 2 kg hasta 3 kg	36,75	0,00	36,75
Más de 3 kg hasta 4 kg	40,50	0,00	40,50
Más de 4 kg hasta 5 kg	44,25	0,00	44,25
Por kg adicional o fracción	3,75	0,00	3,75

Zona EU 3: Albania, Bielorrusia, Bosnia-Herzegovina, Macedonia, Malta, Moldavia, Rusia, Serbia y Turquía

Hasta 1 kg	34,25	0,00	34,25
Más de 1 kg hasta 2 kg	41,00	0,00	41,00
Más de 2 kg hasta 3 kg	47,75	0,00	47,75
Más de 3 kg hasta 4 kg	54,50	0,00	54,50
Más de 4 kg hasta 5 kg	61,25	0,00	61,25
Por kg adicional o fracción	6,75	0,00	6,75

PAQUETERÍA INTERNACIONAL	TARIFA	IPSI	PVP
--------------------------	--------	------	-----

PAQUETE INTERNACIONAL ECONÓMICO

Zona AM 1: Panamá y Rep. Dominicana

Hasta 1 kg	28,70	0,00	28,70
Más de 1 kg hasta 2 kg	36,70	0,00	36,70
Más de 2 kg hasta 3 kg	44,70	0,00	44,70
Más de 3 kg hasta 4 kg	52,70	0,00	52,70
Más de 4 kg hasta 5 kg	60,70	0,00	60,70
Por kg adicional o fracción	8,00	0,00	8,00

Zona AM 2: Argentina, Bolivia, Brasil, Canadá, Chile, Colombia, Costa Rica, Cuba, Ecuador, EEUU, El Salvador, Guatemala, Honduras, México, Nicaragua, Perú, Paraguay, Uruguay y Venezuela

Hasta 1 kg	29,70	0,00	29,70
Más de 1 kg hasta 2 kg	38,70	0,00	38,70
Más de 2 kg hasta 3 kg	47,70	0,00	47,70
Más de 3 kg hasta 4 kg	56,70	0,00	56,70
Más de 4 kg hasta 5 kg	65,70	0,00	65,70
Por kg adicional o fracción	9,00	0,00	9,00

Zona AS-OC 1: Afganistán, Arabia Saudí, Armenia, Azerbaiyán, Bahréin, Bangladesh, China, Corea del Norte, Corea del Sur, Emiratos Árabes, Filipinas, Georgia, Hong Kong, India, Indonesia, Iraq, Islas Marshall, Israel, Japón, Jordania, Kazajstán, Kirguistán, Kuwait, Líbano, Macao, Malasia, Maldivas, Omán, Pakistán, Qatar, Singapur, Sri Lanka, Tailandia, Taiwán, Tayikistán, Territorios Palestinos, Vietnam y Yemen

Hasta 1 kg	25,25	0,00	25,25
Más de 1 kg hasta 2 kg	30,70	0,00	30,70
Más de 2 kg hasta 3 kg	36,15	0,00	36,15
Más de 3 kg hasta 4 kg	41,60	0,00	41,60
Más de 4 kg hasta 5 kg	47,05	0,00	47,05
Por kg adicional o fracción	5,45	0,00	5,45

PAQUETERÍA INTERNACIONAL	TARIFA	IPSI	PVP
--------------------------	--------	------	-----

PAQUETE INTERNACIONAL ECONÓMICO

Zona AS-OC 2: Australia, Nueva Zelanda y Uzbekistán

Hasta 1 kg	31,80	0,00	31,80
Más de 1 kg hasta 2 kg	43,80	0,00	43,80
Más de 2 kg hasta 3 kg	55,80	0,00	55,80
Más de 3 kg hasta 4 kg	67,80	0,00	67,80
Más de 4 kg hasta 5 kg	79,80	0,00	79,80
Por kg adicional o fracción	12,00	0,00	12,00

Zona AF: Angola, Benin, Botswana, Burkina Faso, Burundi, Camerún, Chad, Costa de Marfil, Djibuti, Egipto, Eritrea, Etiopía, Gabón, Ghana, Guinea, Guinea Ecuatorial, Kenia, Lesoto, Liberia, Libia, Madagascar, Malawi, Mali, Mauritania, Mozambique, Namibia, Níger, Nigeria, Rep. Congo, Rep. Dem. Congo, Ruanda, Senegal, Sudáfrica, Sudán, Tanzania, Togo, Uganda, Zambia y Zimbabwe

Hasta 1 kg	25,20	0,00	25,20
Más de 1 kg hasta 2 kg	30,80	0,00	30,80
Más de 2 kg hasta 3 kg	36,40	0,00	36,40
Más de 3 kg hasta 4 kg	42,00	0,00	42,00
Más de 4 kg hasta 5 kg	47,60	0,00	47,60
Por kg adicional o fracción	5,60	0,00	5,60

Peso volumétrico

A los envíos se les aplicará el criterio peso/volumen (167 kg/metro³), según la siguiente fórmula: largo x ancho x alto (expresado en centímetros)/6.000

Valores Añadidos (países que lo admitan)

Aviso de Recibo Internacional, Reembolso Internacional y Valor Declarado Internacional

Consulte servicios complementarios

02. Servicios de paquetería

PAQUETERÍA INTERNACIONAL	TARIFA	IPSI	PVP
--------------------------	--------	------	-----

PAQ LIGHT INTERNACIONAL

Zona EU 1: Alemania, Austria, Bélgica, Dinamarca, Francia, Gibraltar, Grecia, Irlanda, Italia, Isla de Jersey, Luxemburgo, Noruega, Países Bajos, Portugal, Reino Unido, Suecia, Suiza y Ucrania

Hasta 250 g	12,07	0,00	12,07
De 251 hasta 750 g	13,43	0,00	13,43
De 751 hasta 1.000 g	14,92	0,00	14,92
De 1.001 hasta 1.500 g	17,73	0,00	17,73
De 1.501 hasta 2.000 g	20,62	0,00	20,62

Zona EU 2: Chipre, Croacia, Eslovaquia, Eslovenia, Estonia, Finlandia, Hungría, Islandia, Letonia, Lituania, Malta, Polonia, República Checa, Rumanía, Rusia, Serbia y Turquía

Hasta 250 g	15,37	0,00	15,37
De 251 hasta 750 g	19,26	0,00	19,26
De 751 hasta 1.000 g	21,86	0,00	21,86
De 1.001 hasta 1.500 g	26,32	0,00	26,32
De 1.501 hasta 2.000 g	30,74	0,00	30,74

Zona AM: Aruba, Barbados, Brasil, Canadá, México y Rep. Dominicana

Hasta 250 g	17,85	0,00	17,85
De 251 hasta 750 g	22,30	0,00	22,30
De 751 hasta 1.000 g	28,95	0,00	28,95
De 1.001 hasta 1.500 g	31,35	0,00	31,35
De 1.501 hasta 2.000 g	34,50	0,00	34,50

PAQUETERÍA INTERNACIONAL	TARIFA	IPSI	PVP
--------------------------	--------	------	-----

PAQ LIGHT INTERNACIONAL

Zona AS-OC: Arabia Saudí, Australia, Corea del Sur, Emiratos Árabes, Georgia, Hong Kong, Indonesia, Israel, Japón, Líbano, Malasia, Nueva Zelanda, Singapur y Tailandia

Hasta 250 g	19,15	0,00	19,15
De 251 hasta 750 g	23,90	0,00	23,90
De 751 hasta 1.000 g	29,25	0,00	29,25
De 1.001 hasta 1.500 g	33,45	0,00	33,45
De 1.501 hasta 2.000 g	36,60	0,00	36,60

Zona AF: Egipto y Sudáfrica

Hasta 250 g	16,10	0,00	16,10
De 251 hasta 750 g	16,95	0,00	16,95
De 751 hasta 1.000 g	22,30	0,00	22,30
De 1.001 hasta 1.500 g	26,15	0,00	26,15
De 1.501 hasta 2.000 g	29,25	0,00	29,25



PAQUETERÍA INTERNACIONAL	TARIFA	IPSI	PVP
--------------------------	--------	------	-----

TARIFA PLANA DE PAQUETERÍA EN OFICINAS (países que lo admitan)

Zona A - Unión Europea: Paq Standard Internacional

Sobre Acolchado	25,00	0,00	25,00
Caja Pequeña	30,00	0,00	30,00
Caja Mediana	40,00	0,00	40,00
Caja Grande	50,00	0,00	50,00

Zona B - Resto del Mundo: Paq Premium Internacional

Sobre Acolchado	55,00	0,00	55,00
Caja Pequeña	90,00	0,00	90,00
Caja Mediana	130,00	0,00	130,00
Caja Grande	180,00	0,00	180,00

Paq Bicicleta Internacional ¹

Paq Bicicleta Portugal	48,10	0,00	48,10
Paq Bicicleta Francia	70,10	0,00	70,10
Paq Bicicleta Resto	82,30	0,00	82,30

(1) Esta tarifa no incluye el precio del embalaje de uso obligatorio (Caja bicicleta)

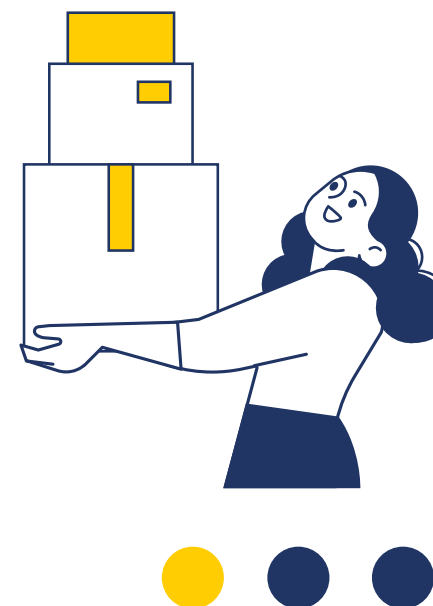

03. Servicios digitales

Soluciones ecommerce

Correo digital

Servicios digitales

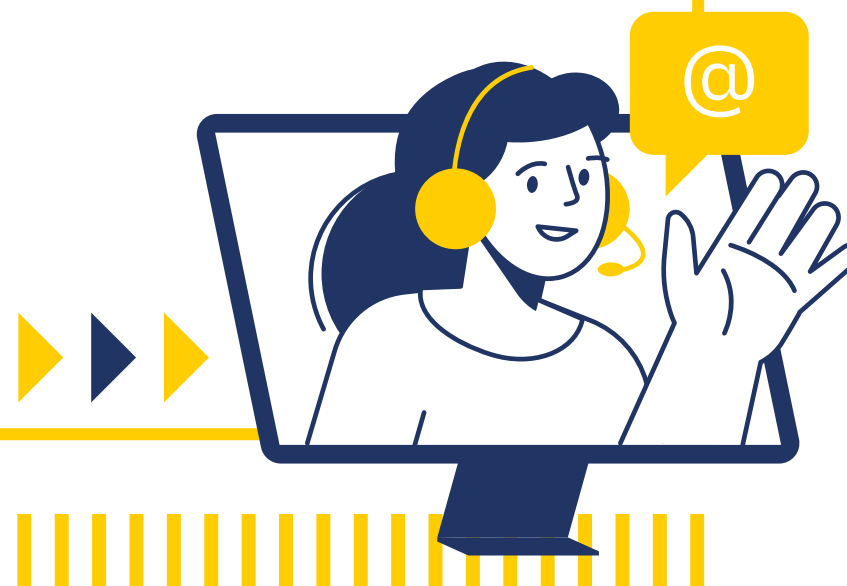

SOLUCIONES ECOMMERCE	TARIFA	IPSI	PVP
----------------------	--------	------	-----

PLANES CREAR TIENDA ONLINE	Contrato 		
----------------------------	--	--	--

Ámbito: España y Andorra

Tarifas mensuales

Free: Tienda Online básica con un máximo de 10 productos activos	0,00	0,00	0,00
Basic: Tienda Online básica con un máximo de 200 productos activos y 1 dominio, paquetería nacional integrada	16,49	0,08	16,57
Premium: Tienda Online avanzada con ilimitados productos activos y 1 dominio, paquetería nacional e internacional integrada	41,28	0,21	41,49

Tarifas anuales

Free: Tienda Online básica con un máximo de 10 productos activos	0,00	0,00	0,00
Basic: Tienda Online básica con un máximo de 200 productos activos y 1 dominio, paquetería nacional integrada	181,36	0,91	182,27
Premium: Tienda Online avanzada con ilimitados productos activos y 1 dominio, paquetería nacional e internacional integrada	454,09	2,27	456,36

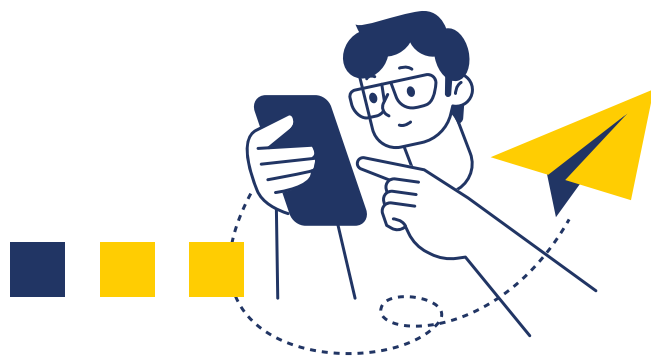

SOLUCIONES ECOMMERCE	TARIFA	IPSI	PVP
----------------------	--------	------	-----

PLANES VENDER EN MARKETPLACES	Contrato 		
-------------------------------	--	--	--

Ámbito: España y Andorra

Tarifas mensuales

Free: Un máximo de 2 productos publicados y 2 marketplaces españoles	0,00	0,00	0,00
Basic: Un máximo de 50 productos publicados en marketplaces españoles y paquetería nacional integrada	16,49	0,08	16,57
Premium: Ilimitados productos publicados en marketplaces nacionales e internacionales y paquetería nacional e internacional integrada	41,28	0,21	41,49

Tarifas anuales

Free: Un máximo de 2 productos publicados y 2 marketplaces españoles	0,00	0,00	0,00
Basic: Un máximo de 50 productos publicados en marketplaces españoles y paquetería nacional integrada	181,36	0,91	182,27
Premium: Ilimitados productos publicados en marketplaces nacionales e internacionales y paquetería nacional e internacional integrada	454,09	2,27	456,36

PLANES CREAR WEB	Contrato 		
------------------	--	--	--

Ámbito: España y Andorra

Tarifas mensuales

Free: Web no transaccional, un máximo de 1 página	0,00	0,00	0,00
Basic: Web no transaccional, número de páginas ilimitado	8,22	0,04	8,26

Tarifas anuales

Basic: Web no transaccional, número de páginas ilimitado	90,45	0,45	90,90
--	-------	------	-------

Servicios Adicionales (pago único)

Diseño y puesta en marcha	785,08	3,93	789,01
---------------------------	--------	------	--------

CORREO DIGITAL ¹	TARIFA	IPSI	PVP
-----------------------------	--------	------	-----

CARTA DIGITAL

“El precio por hoja” depende del número de hojas que se incluyan en el envío, en impresión simple: una hoja = una página

Blanco y negro. El precio por hoja depende del número de hojas que incluya el cliente en un envío:

1 hoja - 20 g	0,30	0,06	0,36
2-3 hojas - 20 g	0,19	0,04	0,23
4-6 hojas - 20 g a 50 g	0,16	0,03	0,19
7-14 hojas - 50 g a 100 g	0,13	0,03	0,16
>14 hojas - 100 g a 500 g	0,12	0,03	0,15

Franqueo (el que corresponda según su destino, modalidad y valor añadido)

Color. El precio por hoja depende del número de hojas que incluya el cliente en un envío:

1 hoja - 20 g	0,35	0,07	0,42
2-3 hojas - 20 g	0,32	0,07	0,39
4-6 hojas - 20 g a 50 g	0,27	0,06	0,33
7-14 hojas - 50 g a 100 g	0,25	0,05	0,30
>14 hojas - 100 g a 500 g	0,23	0,05	0,28

Franqueo (el que corresponda según su destino, modalidad y valor añadido)

TARJETA POSTAL

Producción de la tarjeta postal formato díptico grande	1,54	0,32	1,86
--	------	------	------

Franqueo (el que corresponda según su destino, modalidad y valor añadido)

SERVICIOS DIGITALES	TARIFA	IPSI	PVP
---------------------	--------	------	-----

ORVE: SERVICIO DE REGISTRO ELECTRÓNICO EN OFICINAS ²

Servicio que permite la digitalización, registro y envío inmediato de documentos a las Administraciones Públicas

De 1 a 5 páginas	3,39	0,14	3,53
De 6 a 10 páginas	3,84	0,15	3,99
De 11 a 15 páginas	4,05	0,16	4,21
De 16 a 20 páginas	4,92	0,20	5,12
Página adicional a partir de la 21	0,04	0,00	0,04

SERVICIO DE RECOGIDA DE FIRMAS	Contrato		
--------------------------------	----------	--	--

Servicio Básico	4,95	0,20	5,15
-----------------	------	------	------

Valores añadidos

Escaneo de Documento y Escaneo con Validación

Consulte servicios complementarios

(1) Estos productos se rigen por IVA

(2) Los envíos cuyo destino no sea dentro de la misma provincia estarán exentos de la aplicación de impuestos indirectos



04. Servicios de marketing, libros y publicaciones periódicas

Envíos de publicidad y marketing

Libros

Publicaciones periódicas



04. Servicios de marketing, libros y publicaciones periódicas

Nacional

ENVÍOS DE PUBLICIDAD Y MARKETING	TARIFA	IPSI	PVP
----------------------------------	--------	------	-----

PUBLICORREO ÓPTIMO

Mínimo de 100 ejemplares por remesa

Zona A¹: Envíos con destino local, capital de provincia y poblaciones con más de 50.000 habitantes especificadas por Correos

Hasta 20 g	0,36	0,01	0,37
Más de 20 hasta 70 g	0,49	0,02	0,51
Más de 70 hasta 100 g	0,50	0,02	0,52
Más de 100 hasta 145 g	0,65	0,03	0,68
Más de 145 hasta 200 g	0,75	0,03	0,78
Más de 200 hasta 300 g	0,99	0,04	1,03
Más de 300 hasta 400 g	1,20	0,05	1,25
Más de 400 hasta 500 g	1,49	0,06	1,55
Más de 500 hasta 600 g	1,79	0,07	1,86
Más de 600 hasta 700 g	2,06	0,08	2,14
Más de 700 hasta 800 g	2,34	0,09	2,43

(1) Los envíos cuyo destino no sea dentro de la misma provincia estarán exentos de la aplicación de impuestos indirectos

ENVÍOS DE PUBLICIDAD Y MARKETING	TARIFA	IPSI	PVP
----------------------------------	--------	------	-----

PUBLICORREO ÓPTIMO

Mínimo de 100 ejemplares por remesa

Zona B: Resto de destinos

Hasta 20 g	0,48	0,00	0,48
Más de 20 hasta 70 g	0,60	0,00	0,60
Más de 70 hasta 100 g	0,68	0,00	0,68
Más de 100 hasta 145 g	0,87	0,00	0,87
Más de 145 hasta 200 g	1,05	0,00	1,05
Más de 200 hasta 300 g	1,46	0,00	1,46
Más de 300 hasta 400 g	1,77	0,00	1,77
Más de 400 hasta 500 g	2,25	0,00	2,25
Más de 500 hasta 600 g	2,56	0,00	2,56
Más de 600 hasta 700 g	2,85	0,00	2,85
Más de 700 hasta 800 g	3,27	0,00	3,27

Nacional



04. Servicios de marketing, libros y publicaciones periódicas

ENVÍOS DE PUBLICIDAD Y MARKETING	TARIFA	IPSI	PVP
----------------------------------	--------	------	-----

PUBLICORREO PREMIUM

Mínimo de 100 ejemplares por remesa

Zona A¹: Envíos con destino local, capital de provincia y poblaciones con más de 50.000 habitantes especificadas por Correos

Hasta 20 g	0,42	0,02	0,44
Más de 20 hasta 70 g	0,56	0,02	0,58
Más de 70 hasta 100 g	0,58	0,02	0,60
Más de 100 hasta 145 g	0,75	0,03	0,78
Más de 145 hasta 200 g	0,86	0,03	0,89
Más de 200 hasta 300 g	1,14	0,05	1,19
Más de 300 hasta 400 g	1,38	0,06	1,44
Más de 400 hasta 500 g	1,71	0,07	1,78
Más de 500 hasta 600 g	2,06	0,08	2,14
Más de 600 hasta 700 g	2,37	0,09	2,46
Más de 700 hasta 800 g	2,69	0,11	2,80
Más de 800 hasta 900 g	2,89	0,12	3,01
Más de 900 hasta 1.000 g	3,19	0,13	3,32
Más de 1.000 hasta 1.500 g	3,49	0,14	3,63
Más de 1.500 hasta 2.000 g	3,79	0,15	3,94

ENVÍOS DE PUBLICIDAD Y MARKETING	TARIFA	IPSI	PVP
----------------------------------	--------	------	-----

PUBLICORREO PREMIUM

Mínimo de 100 ejemplares por remesa

Zona B: Resto de destinos

Hasta 20 g	0,56	0,00	0,56
Más de 20 hasta 70 g	0,69	0,00	0,69
Más de 70 hasta 100 g	0,76	0,00	0,76
Más de 100 hasta 145 g	0,95	0,00	0,95
Más de 145 hasta 200 g	1,21	0,00	1,21
Más de 200 hasta 300 g	1,68	0,00	1,68
Más de 300 hasta 400 g	2,04	0,00	2,04
Más de 400 hasta 500 g	2,59	0,00	2,59
Más de 500 hasta 600 g	2,94	0,00	2,94
Más de 600 hasta 700 g	3,28	0,00	3,28
Más de 700 hasta 800 g	3,76	0,00	3,76
Más de 800 hasta 900 g	3,94	0,00	3,94
Más de 900 hasta 1.000 g	4,24	0,00	4,24
Más de 1.000 hasta 1.500 g	4,54	0,00	4,54
Más de 1.500 hasta 2.000 g	4,84	0,00	4,84

(1) Los envíos cuyo destino no sea dentro de la misma provincia estarán exentos de la aplicación de impuestos indirectos



04. Servicios de marketing, libros y publicaciones periódicas

Nacional

ENVÍOS DE PUBLICIDAD Y MARKETING	TARIFA	IPSI	PVP
----------------------------------	--------	------	-----

PUBLIBUZÓN ⁽¹⁾

Hasta 20 g normalizados	0,07	0,00	0,07
Hasta 20 g sin normalizar	0,08	0,00	0,08
Más de 20 hasta 50 g	0,11	0,00	0,11
Más de 50 hasta 100 g	0,14	0,01	0,15

Valores Añadidos

Selección de sectores de distribución (por envío)

Consulte servicios complementarios

(1) Los envíos cuyo destino no sea dentro de la misma provincia estarán exentos de la aplicación de impuestos indirectos



ENVÍOS DE PUBLICIDAD Y MARKETING	TARIFA	IPSI	PVP
----------------------------------	--------	------	-----

PUBLICORREO INTERNACIONAL

Mínimo de 100 ejemplares por remesa. Cuando estos envíos formen parte de una misma campaña de cualquier Publicorreo Nacional, al mínimo de los 100 envíos nacionales estipulado para estos productos, se podrán sumar cualquier número de envíos de Publicorreo Internacional

Zona 1: Europa incluido Groenlandia (excluido Albania, Armenia, Bosnia, Chipre, Georgia, Malta, Moldavia y Rusia)

Tarifa por envío (peso máximo del envío 100 g)	0,73	0,00	0,73
Tarifa por kilo	10,81	0,00	10,81

Zona 2: Resto de países no incluidos en Zona 1 y Zona 3

Tarifa por envío (peso máximo del envío 100 g)	0,81	0,00	0,81
Tarifa por kilo	17,09	0,00	17,09

Zona 3: Australia, Canadá, EEUU, Japón, Nueva Zelanda y Rusia

Tarifa por envío (peso máximo del envío 100 g)	0,81	0,00	0,81
Tarifa por kilo	17,09	0,00	17,09



Internacional

04. Servicios de marketing, libros y publicaciones periódicas

Nacional

LIBROS	TARIFA	IPSI	PVP
--------	--------	------	-----

NACIONAL

Zona A¹: Envíos con destino local, capital de provincia y poblaciones con más de 50.000 habitantes especificadas por Correos

Hasta 100 g	0,51	0,02	0,53
Más de 100 hasta 200 g	0,55	0,02	0,57
Más de 200 hasta 300 g	0,67	0,03	0,70
Más de 300 hasta 400 g	0,72	0,03	0,75
Más de 400 hasta 500 g	0,86	0,03	0,89
Más de 500 hasta 750 g	1,25	0,05	1,30
Más de 750 hasta 1.000 g	1,76	0,07	1,83
Más de 1.000 hasta 1.500 g	2,49	0,10	2,59
Más de 1.500 hasta 2.000 g	3,22	0,13	3,35

Zona B: Resto de destinos

Hasta 100 g	0,65	0,00	0,65
Más de 100 hasta 200 g	0,70	0,00	0,70
Más de 200 hasta 300 g	0,88	0,00	0,88
Más de 300 hasta 400 g	0,95	0,00	0,95
Más de 400 hasta 500 g	1,11	0,00	1,11
Más de 500 hasta 750 g	1,63	0,00	1,63
Más de 750 hasta 1.000 g	2,30	0,00	2,30
Más de 1.000 hasta 1.500 g	3,23	0,00	3,23
Más de 1.500 hasta 2.000 g	4,19	0,00	4,19

(1) Los envíos cuyo destino no sea dentro de la misma provincia estarán exentos de la aplicación de impuestos indirectos

Internacional

LIBROS	TARIFA	IPSI	PVP
--------	--------	------	-----

INTERNACIONAL

Zona 1: Europa incluido Groenlandia (excluido Albania, Armenia, Bosnia, Chipre, Georgia, Malta, Moldavia y Rusia)

Hasta 100 g	1,22	0,00	1,22
Más de 100 hasta 200 g	2,18	0,00	2,18
Más de 200 hasta 300 g	3,57	0,00	3,57
Más de 300 hasta 400 g	4,12	0,00	4,12
Más de 400 hasta 500 g	4,51	0,00	4,51
Más de 500 hasta 750 g	5,67	0,00	5,67
Más de 750 hasta 1.000 g	6,63	0,00	6,63
Más de 1.000 hasta 1.500 g	9,81	0,00	9,81
Más de 1.500 hasta 2.000 g	11,26	0,00	11,26

Zona 2: Resto de países no incluidos en Zona 1 y Zona 3

Hasta 100 g	1,69	0,00	1,69
Más de 100 hasta 200 g	3,17	0,00	3,17
Más de 200 hasta 300 g	5,38	0,00	5,38
Más de 300 hasta 400 g	6,28	0,00	6,28
Más de 400 hasta 500 g	7,01	0,00	7,01
Más de 500 hasta 750 g	10,19	0,00	10,19
Más de 750 hasta 1.000 g	11,17	0,00	11,17
Más de 1.000 hasta 1.500 g	17,96	0,00	17,96
Más de 1.500 hasta 2.000 g	20,24	0,00	20,24

Zona 3: Australia, Canadá, EEUU, Japón, Nueva Zelanda y Rusia

Hasta 100 g	2,04	0,00	2,04
-------------	------	------	------

El resto de tramos tendrán la misma tarifa que la Zona 2

PUBLICACIONES PERIÓDICAS	TARIFA	IPSI	PVP
--------------------------	--------	------	-----

NACIONAL

Zona A¹: Envíos con destino local, capital de provincia y poblaciones con más de 50.000 habitantes especificadas por Correos

Hasta 100 g	0,51	0,02	0,53
Más de 100 hasta 200 g	0,55	0,02	0,57
Más de 200 hasta 300 g	0,67	0,03	0,70
Más de 300 hasta 400 g	0,73	0,03	0,76
Más de 400 hasta 500 g	0,91	0,04	0,95
Más de 500 hasta 750 g	1,49	0,06	1,55
Más de 750 hasta 1.000 g	1,63	0,07	1,70
Más de 1.000 hasta 1.500 g	1,90	0,08	1,98
Más de 1.500 hasta 2.000 g	2,73	0,11	2,84

Zona B: Resto de destinos

Hasta 100 g	0,65	0,00	0,65
Más de 100 hasta 200 g	0,70	0,00	0,70
Más de 200 hasta 300 g	0,87	0,00	0,87
Más de 300 hasta 400 g	0,94	0,00	0,94
Más de 400 hasta 500 g	1,11	0,00	1,11
Más de 500 hasta 750 g	1,60	0,00	1,60
Más de 750 hasta 1.000 g	2,25	0,00	2,25
Más de 1.000 hasta 1.500 g	3,16	0,00	3,16
Más de 1.500 hasta 2.000 g	4,08	0,00	4,08

(1) Los envíos cuyo destino no sea dentro de la misma provincia estarán exentos de la aplicación de impuestos indirectos

PUBLICACIONES PERIÓDICAS	TARIFA	IPSI	PVP
--------------------------	--------	------	-----

INTERNACIONAL

Zona 1: Europa incluido Groenlandia (excluido Albania, Armenia, Bosnia, Chipre, Georgia, Malta, Moldavia y Rusia)

Hasta 100 g	1,21	0,00	1,21
Más de 100 hasta 200 g	2,13	0,00	2,13
Más de 200 hasta 300 g	3,47	0,00	3,47
Más de 300 hasta 400 g	4,01	0,00	4,01
Más de 400 hasta 500 g	4,38	0,00	4,38
Más de 500 hasta 750 g	5,51	0,00	5,51
Más de 750 hasta 1.000 g	6,43	0,00	6,43
Más de 1.000 hasta 1.500 g	9,52	0,00	9,52
Más de 1.500 hasta 2.000 g	10,90	0,00	10,90

Zona 2: Resto de países no incluidos en Zona 1 y Zona 3

Hasta 100 g	1,65	0,00	1,65
Más de 100 hasta 200 g	3,08	0,00	3,08
Más de 200 hasta 300 g	5,22	0,00	5,22
Más de 300 hasta 400 g	6,10	0,00	6,10
Más de 400 hasta 500 g	6,80	0,00	6,80
Más de 500 hasta 750 g	9,86	0,00	9,86
Más de 750 hasta 1.000 g	10,83	0,00	10,83
Más de 1.000 hasta 1.500 g	17,38	0,00	17,38
Más de 1.500 hasta 2.000 g	19,57	0,00	19,57

Zona 3: Australia, Canadá, EEUU, Japón, Nueva Zelanda y Rusia

Hasta 100 g	2,02	0,00	2,02
-------------	------	------	------

El resto de tramos tendrán la misma tarifa que la Zona 2

05. Servicios complementarios

Valores añadidos

Servicios adicionales

Gestiones aduaneras



05. Servicios complementarios

Nacional

VALORES AÑADIDOS	TARIFA	IPSI	PVP
------------------	--------	------	-----

SERVICIOS POSTALES

Valor Declarado: Para Carta Certificada y Paquete Azul

Cada 50 € declarados o fracción	2,30	0,00	2,30
---------------------------------	------	------	------

Aviso de Recibo: Para Carta Certificada, Paquete Azul y Giro Nacional

	1,86	0,07	1,93
--	------	------	------

Reembolso: Para Carta Certificada y Paquete Azul

Ingreso en cuenta	3,20	0,13	3,33
-------------------	------	------	------

Pago en domicilio y apartado postal	6,00	0,24	6,24
-------------------------------------	------	------	------

PEE - Postales: Para Carta Certificada y Paquete Azul

PEE 5 (Custodia 60 meses)	0,91	0,04	0,95
---------------------------	------	------	------

PEE 10 (Custodia 120 meses)	2,69	0,11	2,80
-----------------------------	------	------	------

PEE 15 (Custodia 180 meses)	4,01	0,16	4,17
-----------------------------	------	------	------

Internacional

Valor Declarado¹: Para Carta Certificada Internacional y Paquete Internacional Económico

Cada 50 € declarados o fracción	2,90	0,00	2,90
---------------------------------	------	------	------

Aviso de Recibo¹: Para Carta Certificada Internacional y Paquete Internacional Económico

	2,05	0,08	2,13
--	------	------	------

Reembolso¹: Para Carta Certificada Internacional y Paquete Internacional Económico

	2,75	0,11	2,86
--	------	------	------

(1) Sólo disponible para envíos a países que lo admitan

VALORES AÑADIDOS	TARIFA	IPSI	PVP
------------------	--------	------	-----

SERVICIOS TELEGRÁFICOS

Burofax con acuse de recibo (PC) ²

Además de las tarifas que les correspondan, según la clase de mensaje de que se trate, se percibirá la siguiente tarifa adicional.

	4,50	0,36	4,86
--	------	------	------

PEE - Telegráficos (Custodia 60 meses) ²

	4,50	0,36	4,86
--	------	------	------

Avisos de servicio interiores ²

Cuando el usuario requiera por vía telegráfica aclaraciones referentes al curso de cualquier servicio telegráfico, postal, paquetería o de giro de los prestados

	6,00	0,48	6,48
--	------	------	------

Custodia de Burofax 10 años

	1,78	0,14	1,92
--	------	------	------

(2) Estas tarifas serán susceptibles de reintegro al expedidor de deducirse anomalías imputables a Correos



Nacional

VALORES AÑADIDOS	TARIFA	IPSI	PVP
------------------	--------	------	-----

PAQUETERÍA (salvo Paquete Azul)

Valor Declarado de Paquetería

Se podrá asegurar un envío por un máximo de 6.000 €

Se cobrará sobre el valor asegurado el siguiente porcentaje, con un importe mínimo de 1,67 € 1,50%

Reembolso ¹

Abono en cuenta

Importe máximo de reembolso 2.499,99 €

Se cobrará sobre el valor del reembolso el siguiente porcentaje, con un importe mínimo de 2,50 € 2,75%

Domicilio y Apartado Postal

Importe máximo de reembolso 499,99 €

Se cobrará sobre el valor del reembolso el siguiente porcentaje, con un importe mínimo de 7,50 € 6,00%

PEE - Postales ¹

PEE 5 (Custodia 60 meses) 0,91 0,04 0,95

PEE 10 (Custodia 120 meses) 2,69 0,11 2,80

PEE 15 (Custodia 180 meses) 4,01 0,16 4,17

Retorno de la información en XML Contrato  1,63 0,34 1,97

Entrega exclusiva al destinatario ¹ 1,65 0,07 1,72

VALORES AÑADIDOS	TARIFA	IPSI	PVP
------------------	--------	------	-----

PAQUETERÍA (salvo Paquete Internacional Económico)
--

Seguro ²

Hasta un máximo de 3.000 €

Se cobrará sobre el valor asegurado el siguiente porcentaje, con un importe mínimo de 2,04 € 1,00%

MARKETING

Selección de sectores de distribución (por envío) para Publibuzón 0,07 0,00 0,07

(1) Los envíos con destino Portugal no podrán contratar estos Valores Añadidos
 (2) Sólo disponible para envíos a países que lo admitan



05. Servicios complementarios

Nacional

SERVICIOS ADICIONALES	TARIFA	IPSI	PVP
-----------------------	--------	------	-----

NACIONAL

Copias certificadas

Si el remitente solicita la copia certificada en el momento de la imposición del servicio

Por copia certificada, con un máximo de 3 páginas	14,03	1,12	15,15
Por cada página adicional	0,28	0,02	0,30

Si el remitente solicita la copia certificada en el momento posterior a la imposición del servicio

Por certificación, con un máximo de 3 páginas	27,28	2,18	29,46
Por cada página adicional	0,38	0,03	0,41

Certificaciones

Por cada uno de los servicios que se certifique	14,03	1,12	15,15
---	-------	------	-------

Entrega a domicilio de envíos

Por envío, a petición del destinatario

Hasta 10 kg	5,19	0,21	5,40
Hasta 20 kg	10,52	0,42	10,94

Insuficiencia de franqueo

Esta será el doble de la insuficiencia detectada, por cada envío

Escaneo de Documento ¹	2,10	0,08	2,18
-----------------------------------	------	------	------

Escaneo con Validación ¹	3,90	0,16	4,06
-------------------------------------	------	------	------

Internacional

SERVICIOS ADICIONALES	TARIFA	IPSI	PVP
-----------------------	--------	------	-----

INTERNACIONAL

Vales respuesta ²

Precio de venta	2,70	0,11	2,81
Valor de canje	2,10	0,00	2,10

Insuficiencia de franqueo

Además del importe que resulte de aplicar el procedimiento correspondiente a la insuficiencia, abonarán	1,25	0,00	1,25
---	------	------	------

(1) Sólo disponible para entrega en Oficina
 (2) Sólo disponible para envíos a países que lo admitan



GESTIONES ADUANERAS	TARIFA	IPSI	PVP
NACIONAL			
Documento Único Administrativo (DUA)			
Gestión del Documento Único Administrativo (DUA) en los supuestos legalmente exigibles			
Exportación: Envíos de Melilla con destino a Península, Baleares, Canarias o Ceuta			
DUA de exportación	13,48	0,00	13,48
Importación¹: Envíos de Península, Baleares, Canarias o Melilla con destino a Ceuta			
Gastos de Manipulación de Almacén (Handling)	4,86	0,19	5,05
Gestión de la importación de envíos de escaso valor según el valor de la mercancía hasta 150€			
Tramitación del cobro por WEB de Correos (ADT) o por la App (Correos)			
Hasta 25€	1,24	0,05	1,29
Más de 25€ a 50€	1,24	0,05	1,29
Más de 50€ hasta 100€	1,24	0,05	1,29
Más de 100€ hasta 150€	1,24	0,05	1,29
Tramitación del cobro en Oficina o Domicilio			
Hasta 25€	2,50	0,10	2,60
Más de 25€ a 50€	2,50	0,10	2,60
Más de 50€ hasta 100€	2,50	0,10	2,60
Más de 100€ hasta 150€	2,50	0,10	2,60

(1) En el caso de tratamiento agrupado, el precio se determinará en función de los costes según las características de la gestiones a efectuar

GESTIONES ADUANERAS	TARIFA	IPSI	PVP
INTERNACIONAL			
Gestión del Documento Único Administrativo (DUA) en los supuestos legalmente exigibles			
Exportación: Envíos de Melilla con destino internacional			
DUA de exportación	19,11	0,00	19,11
Importación: Envíos de terceros países con destino a Melilla			
Gastos de Manipulación de Almacén (Handling)	4,86	0,19	5,05
Gestión de la importación de envíos de escaso valor según el valor de la mercancía hasta 150€			
Tramitación del cobro por WEB de Correos (ADT) o por la App (Correos)			
Hasta 25€	1,24	0,05	1,29
Más de 25€ a 50€	1,24	0,05	1,29
Más de 50€ hasta 100€	1,24	0,05	1,29
Más de 100€ hasta 150€	1,24	0,05	1,29
Tramitación del cobro en Oficina o Domicilio			
Hasta 25€	2,50	0,10	2,60
Más de 25€ a 50€	2,50	0,10	2,60
Más de 50€ hasta 100€	2,50	0,10	2,60
Más de 100€ hasta 150€	2,50	0,10	2,60

06. Servicios prestados en Oficinas

Taquillas inteligentes y servicios de entrega

Servicios al ciudadano

Otros servicios



TAQUILLAS INTELIGENTES Y SERVICIOS DE ENTREGA	TARIFA	IPSI	PVP
---	--------	------	-----

APARTADOS POSTALES

Suscripción anual

Por suscripción de cada apartado individual para la recepción de cualquier envío postal

El primer año	73,68	2,95	76,63
Por la renovación de cada apartado	67,77	2,71	70,48

Por titular adicional hasta un máximo de cinco:

Suscripción (en el momento del alta del titular adicional)	11,49	0,46	11,95
Derecho de uso (anual)	31,49	1,26	32,75

Suscripción trimestral

Por suscripción de cada apartado individual para la recepción de cualquier envío postal

	30,25	1,21	31,46
--	-------	------	-------

Por titular adicional hasta un máximo de cinco:

Suscripción (en el momento del alta del titular adicional)	3,43	0,14	3,57
Derecho de uso (trimestral)	12,69	0,51	13,2

APARTADOS FRANQUEO EN DESTINO Y CCRI

Suscripción anual

Por suscripción de cada apartado especial, para la recepción de envíos a franquear en destino

El primer año	114,17	4,57	118,74
Por la renovación de cada apartado	100,29	4,01	104,30

Suscripción trimestral

Por suscripción de cada apartado especial, para la recepción de envíos a franquear en destino

	32,73	1,31	34,04
--	-------	------	-------

TAQUILLAS INTELIGENTES Y SERVICIOS DE ENTREGA	TARIFA	IPSI	PVP
---	--------	------	-----

CORRESPONDENCIA COMERCIAL DE RESPUESTA INTERNACIONAL (CCRI)

Por suscripción anual de cada apartado especial, para la recepción de envíos CCRI

El primer año	114,17	4,57	118,74
Por la renovación de cada apartado	100,29	4,01	104,30

Por la entrega de cada respuesta recibida de Europa

Hasta 50 g	1,95	0,00	1,95
Más de 50 g hasta 100 g	2,75	0,00	2,75
Más de 100 g hasta 250 g	6,90	0,00	6,90

Por la entrega de cada respuesta recibida del resto del mundo

Hasta 50 g	2,60	0,00	2,60
Más de 50 g hasta 100 g	4,20	0,00	4,20
Más de 100 g hasta 250 g	10,55	0,00	10,55

BUZÓN DE VACACIONES

Alta del contrato buzón de vacaciones y 1ª semana	11,32	0,45	11,77
--	-------	------	-------

Por cada semana más contratada ¹	5,74	0,23	5,97
--	------	------	------

(1) Se tendrá en cuenta:

- El período máximo de contratación son 14 semanas
- Hasta un máximo de seis titulares
- Todos los titulares deben tener el mismo domicilio

06. Servicios prestados en oficinas

TAQUILLAS INTELIGENTES Y SERVICIOS DE ENTREGA	TARIFA	IPSI	PVP
---	--------	------	-----

REENVÍO POSTAL

Petición de reexpedición, por cambio de dirección del destinatario

Reenvío Postal Nacional

Un mes	35,45	1,42	36,87
Dos meses	53,59	2,14	55,73
Seis meses	70,70	2,83	73,53

Si se efectúan cambios en los datos de la nueva dirección, en concepto de generación de la nueva documentación asociada

Primera modificación incluida en el precio. Por cada modificación, a partir de la segunda	8,16	0,33	8,49
---	------	------	------

Reenvío Postal Internacional

Un mes	54,58	2,18	56,76
Dos meses	82,91	3,32	86,23
Seis meses	108,12	4,32	112,44

Si se efectúan cambios en los datos de la nueva dirección, en concepto de generación de la nueva documentación asociada

Primera modificación incluida en el precio. Por cada modificación, a partir de la segunda	8,16	0,33	8,49
---	------	------	------



SERVICIOS AL CIUDADANO	TARIFA	IPSI	PVP
------------------------	--------	------	-----

CORREOS PAY	Contrato		
-------------	----------	--	--

Correos Pay Premium

Únicamente disponible para Organismos Públicos

Tarifa	1,95	IPSI	0,00	PVP	1,95
--------	------	------	------	-----	------

Correos Pay Básico

Disponible para Empresas

Tarifa	2,95	IPSI	0,00	PVP	2,95
--------	------	------	------	-----	------

SERVICIOS DGT

Distintivo Ambiental DGT

Comisión por gestión	4,81	0,19	5,00
Tasa DGT	0,00	0,00	0,00

Duplicado de Permiso de Circulación

Comisión por gestión	9,13	0,37	9,50
Tasa DGT	20,60	0,00	20,60

Informe de vehículos

Comisión por gestión	4,81	0,19	5,00
Tasa DGT	8,59	0,00	8,59

Notificación de venta de vehículo

Comisión por gestión	4,81	0,19	5,00
Tasa DGT	8,59	0,00	8,59

Cambio de titularidad de vehículo

Comisión por gestión	24,04	0,96	25,00
Tasa DGT	55,15	0,00	55,15

Cambio de titularidad de ciclomotores

Comisión por gestión	24,04	0,96	25,00
Tasa DGT	27,57	0,00	27,57

06. Servicios prestados en oficinas

Nacional

OTROS SERVICIOS	TARIFA	IPSI	PVP
-----------------	--------	------	-----

EMBALAJES

Caja pequeña	2,15	0,22	2,37
Caja mediana	3,02	0,30	3,32
Caja grande	3,22	0,32	3,54
Caja grande +	3,84	0,38	4,22
Caja supergrande	4,34	0,43	4,77
Caja de 1 botella	3,06	0,31	3,37
Caja de 2 botellas	3,35	0,34	3,69
Caja de 3 botellas	3,64	0,36	4,00
Caja multiuso	3,10	0,31	3,41
Caja trapecio	2,40	0,24	2,64
Caja para bicicleta	11,49	1,15	12,64
Sobre normalizado	0,54	0,05	0,59
Sobre A5	0,62	0,06	0,68
Sobre acolchado regalo pequeño	1,45	0,15	1,60
Sobre acolchado regalo mediano	1,65	0,17	1,82
Sobre acolchado regalo grande	2,31	0,23	2,54
Sobre semirrígido pequeño	1,16	0,12	1,28
Sobre semirrígido mediano	1,28	0,13	1,41
Sobre semirrígido grande	1,65	0,17	1,82
Sobre cartón pequeño	1,16	0,12	1,28
Sobre cartón mediano	1,36	0,14	1,50
Sobre cartón grande	1,57	0,16	1,73

OTROS SERVICIOS	TARIFA	IPSI	PVP
-----------------	--------	------	-----

EMBALAJES

Sobre acolchado pequeño	1,36	0,14	1,50
Sobre acolchado mediano	1,57	0,16	1,73
Sobre acolchado grande	1,65	0,17	1,82
Sobre de seguridad	1,65	0,17	1,82
Packpostal papel	1,78	0,18	1,96
Packpostal burbujas	1,45	0,15	1,60

EMBALAJES PAQUETIZADOS

Sobre verjurado americano 5	1,24	0,12	1,36
Sobre verjurado americano 10	1,45	0,15	1,60
Sobre verjurado A5 5	1,57	0,16	1,73
Sobre verjurado A5 10	1,78	0,18	1,96
Sobre verjurado A4 5	1,94	0,19	2,13
Sobre semirrígido pequeño 5	3,64	0,36	4,00
Sobre semirrígido mediano 5	3,97	0,40	4,37
Sobre semirrígido grande 5	4,46	0,45	4,91
Sobre acolchado pequeño 5	3,97	0,40	4,37
Sobre acolchado mediano 5	4,46	0,45	4,91
Sobre acolchado grande 5	5,74	0,57	6,31

Nacional

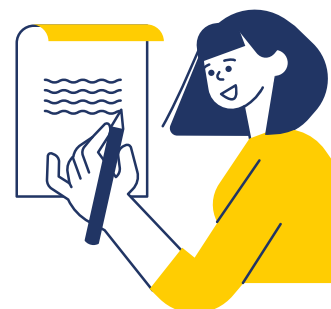

07. Filatelia

Filatelia

Tu Sello personalizado



FILATELIA	TARIFA	IPSI	PVP
-----------	--------	------	-----

LIBROS, CARPETAS, GRABADOS

Libro de emisiones de sellos de España y Andorra

Libro con todos los sellos de España y del correo español de Andorra emitidos cada año, ilustrado y encuadernado con una lujosa presentación, y con los filoestuches para montar los sellos

Con sellos

Libros de emisiones de sellos de España y Andorra (Valores en el tiempo) 2002 - 2022 (cada año)	191,35	0,00	191,35
---	--------	------	--------

Libros de emisiones de sellos de España y Andorra (Valores en el tiempo) 2002 - 2022 (cada año). Descuento para abonados a Servicio Filatélico de Correos	177,88	0,00	177,88
---	--------	------	--------

Sin sellos

Libros de emisiones de sellos de España y Andorra 2002-2022 (cada año)	48,08	0,00	48,08
--	-------	------	-------



FILATELIA	TARIFA	IPSI	PVP
-----------	--------	------	-----

LIBROS, CARPETAS, GRABADOS

Libros temáticos con sellos

Libros con sellos ilustrados dedicados a diferentes temas

Historia de la selección española de fútbol	38,46	0,00	38,46
Navidad sin fronteras	24,04	0,00	24,04
Otra mirada al sello	24,04	0,00	24,04
Gastronomía con sello propio	38,46	0,00	38,46
Marca España	38,46	0,00	38,46
Un dinosaurio en tu buzón	24,04	0,00	24,04
Sellos de película	47,12	0,00	47,12
Star Wars	24,04	0,00	24,04
Libro de Turismo: "Destinos con sello"	96,15	0,00	96,15
Reyes de España (11 sellos)	163,46	0,00	163,46
Reyes de España (1 sello)	125,00	0,00	125,00
Harry Potter (3 sellos)	33,65	0,00	33,65
Harry Potter (1 sello)	28,85	0,00	28,85
Libro Gallego y Rey con sellos Tomo I	48,08	0,00	48,08
Libro Gallego y Rey con sellos - Tomo II	48,08	0,00	48,08
Libro Gallego y Rey sin sellos Tomo I	38,46	0,00	38,46
Libro Gallego y Rey sin sellos - Tomo II	38,46	0,00	38,46
Libro vuelta al mundo Magallanes/El Cano	48,08	0,00	48,08
Libro Hipódromo	96,15	0,00	96,15
Libro Xacobeo	48,08	0,00	48,08
Libro de Catedrales	38,46	0,00	38,46
Libro La Sombra del Viento	28,85	0,00	28,85
Libro expedición de Balmis	38,46	0,00	38,46

FILATELIA	TARIFA	IPSI	PVP
-----------	--------	------	-----

LIBROS, CARPETAS, GRABADOS

Carpetas temáticas con sellos

Recogen un conjunto de sellos en relación a un asunto concreto, con la función de divulgar los valores del sello

Colección Mi tierra. Cada una	20,66	0,83	21,49
Carpeta "Faros de España"	12,40	0,50	12,90
Pasaporte Filatélico Internacional - 2016 - 2017. Cada año	12,40	0,50	12,90
Pasaporte Filatélico Internacional - 2018 - 2020. Cada año	16,52	0,66	17,18
Credencial Filatélica del Peregrino (con matasellos)	14,05	0,56	14,61
Credencial Filatélica del Peregrino (sin matasellos)	12,40	0,50	12,90
Exfilna 2016. Zaragoza	12,40	0,50	12,90
Exfilna 2017. Portugalete (Vizcaya)	12,40	0,50	12,90
Exfilna 2018. Sevilla	82,64	3,31	85,95
Exfilna 2019. Santander	20,66	0,83	21,49
Colección Generaciones: La Generación de los 1950 - 2020. Cada una	33,06	1,32	34,38
Reyes de España. Austrias y Borbones	20,66	0,83	21,49
Los Premios Nobeles en la Filatelia	41,32	1,65	42,97
Estuche 25 Aniversario Juvenia	12,40	0,50	12,90
Producto Península Ibérica	13,22	0,53	13,75
Carpeta sellos premiados en la filatelia	61,98	2,48	64,46
Carpeta Covid	20,66	0,83	21,49
Carpeta Centenario Selección española	24,79	0,99	25,78
Musello	41,32	1,65	42,97

FILATELIA	TARIFA	IPSI	PVP
-----------	--------	------	-----

LIBROS, CARPETAS, GRABADOS

Carpetas temáticas con sellos

Carpeta sellos II República	49,59	1,98	51,57
Carpeta sellos Guerra Civil	49,59	1,98	51,57
Carpeta 75 aniversario Servicio Filatélico	33,06	1,32	34,38
Carpeta Clara Campoamor	74,38	2,98	77,36
Carpeta Almudena Grandes	12,40	0,50	12,90

Carpetas de Grabados

Contienen reproducciones de sellos emitidos con anterioridad, referidos a un tema determinado y realizados mediante distintas técnicas de grabado

Grabados. El Greco. IV centenario	206,61	8,26	214,87
Grabados. Santa Teresa de Jesús. V centenario	206,61	8,26	214,87
Grabados. El arte en los sellos	206,61	8,26	214,87
Grabados. El arte en los sellos II	206,61	8,26	214,87
Grabados. Mejores sellos calcográficos	206,61	8,26	214,87

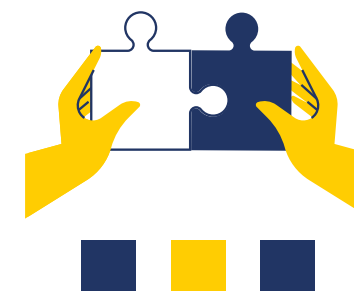

FILATELIA	TARIFA	IPSI	PVP
-----------	--------	------	-----

PRUEBAS DE ARTISTA

Son impresiones calcográficas realizadas antes del proceso de impresión de algunos sellos. Tienen una tirada limitada

Normales

Tarifa para emisiones hasta año 2022	8,27	0,33	8,60
--------------------------------------	------	------	------

Especiales con SELLO BRONCE

300 años Correos. Primera Centuria 1716-1816	9,92	0,40	10,32
Blanca Fernández Ochoa	9,92	0,40	10,32
Patrimonio Mundial. Cáceres	9,92	0,40	10,32

Especiales con SELLO PLATA

Catedral de León	12,40	0,50	12,90
75 Cumpleaños de SS.MM. los Reyes de España	12,40	0,50	12,90
Patrimonio Mundial. Park Güell – Gaudí	12,40	0,50	12,90
Patrimonio Mundial. Cueva de Altamira	12,40	0,50	12,90
300 años Correos. Segunda Centuria 1816-1916	12,40	0,50	12,90
Patrimonio Mundial. Monumentos de Oviedo y del Reino de Asturias	12,40	0,50	12,90
Patrimonio Mundial. Santiago de Compostela	12,40	0,50	12,90
Centro histórico de Ávila	12,40	0,50	12,90
Patrimonio Mundial. Toledo	12,40	0,50	12,90
Garajonay	12,40	0,50	12,90
San Cristóbal de la Laguna	12,40	0,50	12,90

FILATELIA	TARIFA	IPSI	PVP
-----------	--------	------	-----

PRUEBAS DE ARTISTA

Especiales con SELLO ORO

IV Centenario del fallecimiento del Greco	14,88	0,60	15,48
Felipe VI. Rey de España	14,88	0,60	15,48
300 años Correos. Tercera Centuria 1916-2016	14,88	0,60	15,48
Exfilna 2017, Portugalete. Puente metálico	14,88	0,60	15,48
50 Aniversario Feria Nacional del Sello	14,88	0,60	15,48
Exfilna 2018 Sevilla	14,88	0,60	15,48
50 ANIV. Feria nacional sello IV cent de la Plaza Mayor de Madrid	14,88	0,60	15,48
Cº Palacio comunicaciones	14,88	0,60	15,48
Centenario Selección Española de Fútbol	14,88	0,60	15,48
Exfilna 2020, Cáceres	14,88	0,60	15,48
Exfilna 2021 Lugo	14,88	0,60	15,48
Exfilnia Irún	14,88	0,60	15,48

Otros materiales

Conjuntos urbanos Patrimonio Humanidad. Granada PAPEL+CERÁMICA	13,22	0,53	13,75
Mujeres Olímpicas Medallistas. Cromática	18,18	0,73	18,91
75 Aniversario Servicio Filatélico. Plata coloreada	16,53	0,66	17,19
Paseo del Prado y Buen Retiro	16,53	0,66	17,19
Numismática Xacobeo	16,53	0,66	17,19

FILATELIA	TARIFA	IPSI	PVP
-----------	--------	------	-----

SOBRES PRIMER DÍA DE CIRCULACIÓN (SIN SELLOS)

Sobres ilustrados con un motivo alusivo a cada emisión para adherir los sellos y estampar el matasellos de Primer Día de Circulación

Tamaño pequeño (170 x 105 mm)	0,41	0,02	0,43
Tamaño mediano (229 x 162 mm)	0,54	0,02	0,56
Tamaño grande (250 x 190 mm)	0,66	0,03	0,69
Tamaños superiores	0,74	0,03	0,77

TARJETAS PREFRANQUEADAS

Tarjetas postales ilustradas en el anverso o en el reverso. Llevan impreso el franqueo expresado con un valor monetario (euros) o con letras, con validez temporal ilimitada

Tarifa A ¹	1,78	0,07	1,85
Tarifa A2 ²	1,90	0,08	1,98
Tarifa B ³	2,56	0,10	2,66
Tarifa C ⁴	3,06	0,12	3,18
Tarifa D ⁵	3,35	0,13	3,48

(1) Franqueo para carta nacional normalizada hasta 20 gramos

(2) Franqueo para carta nacional ordinaria de 20 a 50 gramos

(3) Franqueo para carta internacional ordinaria hasta 20 gramos. Europa incluido Groenlandia (excluido Albania, Armenia, Bosnia, Chipre, Georgia, Malta, Moldavia y Rusia)

(4) Franqueo para carta internacional ordinaria hasta 20 gramos. Resto del mundo excepto Australia, Canadá, EEUU, Japón, Nueva Zelanda y Rusia

(5) Franqueo para carta internacional ordinaria hasta 20 gramos para Australia, Canadá, EEUU, Japón, Nueva Zelanda y Rusia

FILATELIA	TARIFA	IPSI	PVP
-----------	--------	------	-----

FILATELIA Y NUMISMÁTICA

Estuches con sellos, pruebas de artista y monedas oficiales acuñadas por la FNMT-RCM

Para coleccionistas de filatelia y numismática

X Aniversario del Euro	20,66	0,83	21,49
V Centenario de la edición de El Quijote	20,66	0,83	21,49
Mezquita de Córdoba Patrimonio Mundial	20,66	0,83	21,49
Catedral de Burgos. Patrimonio Mundial	20,66	0,83	21,49
Acueducto de Segovia. Patrimonio Mundial	20,66	0,83	21,49
Monumentos de Oviedo y Reino de Asturias	24,79	0,99	25,78
Monumento Santiago de Compostela	24,79	0,99	25,78
Arte mudéjar de Aragón	24,79	0,99	25,78
Patrimonio Toledo Abonados	24,79	0,99	25,78
Patrimonio Toledo NO Abonados	28,93	1,16	30,09
Patrimonio Parque Nacional de Garajonay Abonados	24,79	0,99	25,78
Patrimonio Parque Nacional de Garajonay NO Abonados	28,93	1,16	30,09

Estuches con monedas ⁶

Una selección de monedas que representan algunos de los hechos históricos más trascendentales del año

Colección monedas 2018 - 2022, cada uno. Abonados	219,01	8,76	227,77
Colección monedas 2018 - 2022, cada uno. No Abonados	227,27	9,09	236,36
Euroset 2017-2021	21,49	0,86	22,35
Euroset 2022	24,79	0,99	25,78
Monedas Historia navegación	288,43	11,54	299,97
Monedas Historia aviación	288,43	11,54	299,97
Monedas Historia de los ferrocarriles	288,43	11,54	299,97

(6) Venta exclusiva desde el Servicio Filatélico

FILATELIA	TARIFA	IPSI	PVP
-----------	--------	------	-----

SERVICIO DE MATASELLADO

(Cancelación de favor fuera de Oficinas Temporales)

Cancelación de favor de sobres conmemorativos u otros soportes análogos con fines filatélicos, a solicitud del interesado, fuera de Oficinas Postales temporales

Hasta un máximo de 50 unidades		Gratuito	
A partir de 51 unidades (por unidad)	0,21	0,01	0,22

MATASELLOS CONMEMORATIVOS ¹

Autorización y fabricación (tarifa por unidad). Carta al solicitante con indicaciones y cuenta para transferencia en plazo de 5 días laborales. Por cada matasellos son obligatorios dos conceptos: Autorización + Oficina (Filatélica o temporal), independientemente de que tenga la misma fecha y lugar de uso

Para ANFIL y FESOFI, así como para asociaciones filatélicas avaladas por FESOFI y comerciantes avalados por ANFIL	70,25	2,81	73,06
--	-------	------	-------

Para otras asociaciones filatélicas o particulares	300,00	12,00	312,00
---	--------	-------	--------

(1) Venta exclusiva desde el Servicio Filatélico



FILATELIA	TARIFA	IPSI	PVP
-----------	--------	------	-----

OFICINAS TEMPORALES

Oficinas filatélicas ¹ (Un empleado de Correos durante un máximo de tres horas continuadas por día)

Servicio de instalación de oficinas filatélicas temporales atendidas por personal de Correos, para la utilización de matasellos conmemorativos y que prestan únicamente los servicios de matasellado, venta de productos filatélicos y admisión de correspondencia ordinaria

Solicitudes realizadas por Asociaciones Filatélicas

Autorización y funcionamiento durante un día/ empleado, para ANFIL y FESOFI, así como para asociaciones filatélicas avaladas por FESOFI y comerciantes avalados por ANFIL	148,76	5,95	154,71
--	--------	------	--------

Por cada día de funcionamiento o empleado adicional	86,78	3,47	90,25
--	-------	------	-------

Solicitudes realizadas por otras Asociaciones y/o particulares

Autorización y funcionamiento durante un día/empleado	327,27	13,09	340,36
--	--------	-------	--------

Por cada día de funcionamiento o empleado adicional	161,16	6,45	167,61
--	--------	------	--------

Oficinas postales temporales ¹ (Un empleado de Correos durante un máximo de ocho horas por día)

Servicio de instalación de oficinas postales temporales atendidas por personal de Correos, que además de la prestación de servicios de una oficina temporal filatélica, podrá prestar los restantes servicios comprendidos en el concepto de servicio postal universal y cualquier otro incluido en el objeto social de Correos

Autorización y funcionamiento durante un día/empleado	3.112,40	124,50	3.236,90
--	----------	--------	----------

Por cada día de funcionamiento o empleado adicional	522,31	20,89	543,20
--	--------	-------	--------

FILATELIA	TARIFA	IPSI	PVP
-----------	--------	------	-----

GASTOS DE ENVÍOS NACIONALES E INTERNACIONALES ²
--

A la tarifa, para compras que necesiten de un envío, se le sumará el importe correspondiente a los gastos de manipulación y envío del pedido

Gastos de envío nacionales

Clientes con abono activo: pedidos iguales o superiores a 6 euros	1,00
---	------

Clientes con abono activo: pedidos inferiores a 6 euros	4,00
---	------

Clientes sin abono	4,00
--------------------	------

Gastos de envío internacionales

Clientes con abono activo: pedidos iguales o superiores a 6 euros	3,00
---	------

Clientes con abono activo: pedidos inferiores a 6 euros	5,00
---	------

Clientes sin abono	5,00
--------------------	------

(1) Venta exclusiva desde el Servicio Filatélico

(2) A todos estos importes habrá que sumar el IVA o impuesto equivalente que, en función de la composición y destino del envío, pueda ser exigible de acuerdo con la ley

TU SELLO PERSONALIZADO ¹	TARIFA	IPSI	PVP
-------------------------------------	--------	------	-----

Este servicio consiste en la personalización de los signos de franqueo incorporando imágenes, logotipos o creaciones artísticas originales

NACIONAL

Tarifa por pliego para carta nacional ordinaria normalizada hasta 20 g (Tarifa A)

Franqueo

Sello tradicional (25 sellos)	19,50	0,00	19,50
Sello panorámico (15 sellos)	11,70	0,00	11,70
Sello con viñeta (20 sellos)	15,60	0,00	15,60
Producción (para los 3 modelos)	18,39	3,86	22,25

Tarifa por pliego para carta nacional ordinaria de 20 a 50 g o no normalizada (Tarifa A2)

Franqueo

Sello tradicional (25 sellos)	22,00	0,00	22,00
Sello panorámico (15 sellos)	13,20	0,00	13,20
Sello con viñeta (20 sellos)	17,60	0,00	17,60
Producción (para los 3 modelos)	18,39	3,86	22,25

(1) El servicio de producción se rige por IVA

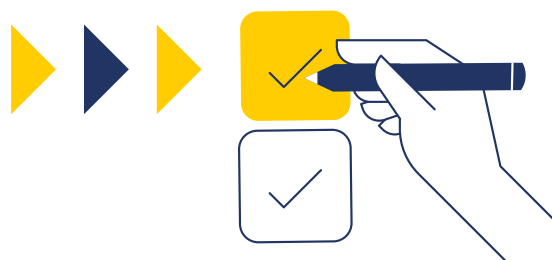

TU SELLO PERSONALIZADO	TARIFA	IPSI	PVP
------------------------	--------	------	-----

Este servicio consiste en la personalización de los signos de franqueo incorporando imágenes, logotipos o creaciones artísticas originales

INTERNACIONAL

Tarifa por pliego para carta internacional ordinaria

normalizada hasta 20 g (Tarifa B - Zona 1: Europa incluido Groenlandia [excluido Albania, Armenia, Bosnia, Chipre, Georgia, Malta, Moldavia y Rusia])

Franqueo

Sello tradicional (25 sellos)	41,25	0,00	41,25
Sello panorámico (15 sellos)	24,75	0,00	24,75
Sello con viñeta (20 sellos)	33,00	0,00	33,00
Producción (para los 3 modelos)	18,39	3,86	22,25

Tarifa por pliego para carta internacional ordinaria

normalizada hasta 20 g (Tarifa C - Zona 2: Resto de países no incluidos en Zona 1 y Zona 3)

Franqueo

Sello tradicional (25 sellos)	43,75	0,00	43,75
Sello panorámico (15 sellos)	26,25	0,00	26,25
Sello con viñeta (20 sellos)	35,00	0,00	35,00
Producción (para los 3 modelos)	18,39	3,86	22,25

Tarifa por pliego para carta internacional ordinaria

normalizada hasta 20 g (Tarifa D - Zona 3: Australia, Canadá, EEUU, Japón, Nueva Zelanda y Rusia)

Franqueo

Sello tradicional (25 sellos)	52,50	0,00	52,50
Sello panorámico (15 sellos)	31,50	0,00	31,50
Sello con viñeta (20 sellos)	42,00	0,00	42,00
Producción (para los 3 modelos)	18,39	3,86	22,25



correos.es

